El Correo Gallego
Galicia
15/11/19
Prensa: Diaria
Tirada: 27.472 Ejemplares
Difusión: 22.735 Ejemplares
Cód: 129040776
Página: 22
Sección: OTROS Valor: 4.712,87 € Área (cm2): 812,7 Ocupación: 96,18 % Documento: 1/1 Autor: maría almodóvar Santiago Núm. Lectores: 46000

MARTA DE ARAOZ

Presidenta de la Fundación de Ayuda a los Mayores y sus Cuidadores (Famyc)

La Fundación María José Jove y Famyc se han aliado con el objetivo de ayudar a los mayores sin recursos económicos, personas de avanzada edad que viven solas y, también, a sus cuidadores no profesionales. De Araoz, ferrolana de nacimiento, señala que "agradece el apoyo de una entidad referente en la comunidad gallega en materia de inclusión social" como es el organismo presidido por Felipa Jove.

"El cuidador familiar se siente vulnerable y poco valorado"

MARÍA ALMODÓVAR
Santiago

A veces, cuando paseo, veo a mayores solos, y me siento impotente porque no reciben todas las ayudas que necesitan.

Efectivamente, es una mezcla de impotencia y frustración... ¡Con decirte que voy por la calle cogiendo bolsas, carritos y abriendo puertas a las personas mayores...! Fue este mismo sentimiento el que me llevó a empezar a trabajar para ayudar a las personas mayores hace 10 años, y sobre la base de la experiencia y las carencias que he observado, crear ahora Famyc para dar apoyo y asistencia gratuita a los mayores sin recursos, que viven solos y a sus cuidadores. Ese sentimiento del que hablamos y de "tenemos que poder hacer algo" es lo que nos mueve a todas las personas que formamos Famyc.

¿Y si hablamos de sentirse solo? Eso es una enfermedad...

Así es, una enfermedad que no sólo sufren las personas mayores, sino cada vez más, también las jóvenes. Según la OMS, será una de las enfermedades más importantes del futuro. La era tecnológica que estamos viviendo es maravillosa para ciertas cosas, pero tiende a aislarnos y a ser cada vez más individualistas. Y como resultado, obtenemos una soledad, que aún siendo elegida, nos hace sentir solos y olvidados en momentos de necesidad.

"Diez años de soledad de un mayor suponen hasta 7.000 € más de gasto en el sistema sanitario y gobiernos como el británico ya han puesto en marcha un Ministerio de la Soledad, para afrontar una epidemia que allí afecta a nueve millones de personas y que en España aún es mayor". ¿Qué opinión le merece este apunte?

Que como no hagamos algo cuanto antes, vamos a tener un serio problema. La soledad conlleva múltiples efectos terribles como deterioro cognitivo por el aislamiento y ausencia de relaciones sociales, pudiendo derivar en depresión y enfermedades mentales; malnutrición y sedentarismo que pueden aumentar el riesgo de problemas cardiovasculares, diabetes y complicaciones en articulaciones; falta de higiene con su posible riesgo de infecciones; y podría seguir...

Es necesario volver a la vida de barrio, con sentimiento de vecindad, de saber quién vive al lado, preocupándonos y ayudándonos los unos a los otros.

Los cuidadores no profesionales sufren también, porque imagino que su labor no es precisamente gratificante.

Con este grupo de población tan vulnerable, invisible y poco valorado tenemos otro gran problema, porque como no cuidemos al cuidador, en lugar de tener un usuario, tendremos dos, y entonces, ¿quién los va a cuidar?

Eso supondría más carga y demanda para los Servicios Sociales, por lo que el problema del que hablamos se multiplicaría... Se hace necesario un plan de formación para el cuidador no profesional, enseñarle a cómo cuidar de la mejor manera a su familiar. Además de darle herramientas de gestión emocional para sobrellevar la enorme carga psicológica que supone cuidar a un dependiente. De hecho, será uno de los objetivos de Famyc, que pondrá gratuitamente a disposición de estas familias sin recursos dichos cursos de los que hablamos.

Famyc ha nacido en Ferrol. Y la situación en la comarca tampoco es fácil.

Bueno, no es fácil, como en otros muchos lugares. Pero pienso que el lugar de dejarnos llevar por el pesimismo, ha llegado el momento de remangarse y entre todos arrimar el hombro para hacer un Ferrolterra mejor. Una cosa que me maravilla de la población es lo solidarios que somos, podemos no tener un euro, pero nunca perdemos el afán de ayudarnos los unos a los otros, con frases tan típicas como... "tú ven, que donde comen dos, comen tres", el "malo será" tan resignado y esperanzador a la vez...

Recientemente han conseguido un convenio con la Fundación María José Jove, que persigue, entre otros muchos objetivos, "promover la inclusión social de las personas mayores que viven solas y que tienen pocos recursos". ¿Llega como agua de mayo? ¿En qué consiste el acuerdo?

Por supuesto, y no hablo sólo en cuanto a la ayuda en los comienzos de creación de la fundación en sí, sino en la gran suerte de haber conocido a personas de la talla, no sólo profesional, sino personal como Felipa. Estamos infinitamente agradecidos desde Famyc. Es más, desde la humildad, son mi ejemplo a seguir cara al futuro. Desde el primer momento, se ha mostrado interesada y abierta a colaborar y velar por el bienestar de nuestros mayores sin recursos económicos, que viven solos y de sus cuidadores también.

La tecnología puede ayudar notablemente al cuidado de quien lo necesita, pero para eso hay que invertir mucho más. Y no siempre las Administraciones pueden hacer todo lo que desearían.

Así es, la tecnología podría evitar noticias tan terribles como que personas mayores aparecen muertas mucho tiempo después de haber sobrevenido el fallecimiento. Con dispositivos tan simples como un detector de apertura de nevera o puertas de entrada o del baño, podríamos saber si una persona no ha ido a la nevera o al baño en todo el día y a partir de ahí visitar a esa persona para comprobar que está bien, evitando así que pequeños sustos vayan a más...

Pero como dices, hacen falta recursos e imagino que Servicios Sociales bastante hace con lo que disponen. De ahí que sea necesario que seamos la población la que nos pongamos manos a la obra. Cuidemos unos de otros.

No puedo entender que hoy en día siga habiendo personas que mueren solas. Creo que esa es la peor manera de acabar. ¿No es posible evitarlo?

Sí sería posible disminuir muchísimo esa cifra, aunque no al 100 %, ya que hay ataques al corazón o problemas vasculares a nivel cerebral que producen la muerte instantánea, en donde no hay tiempo para reaccionar. Desde Famyc empatizamos y queremos evitar el sentimiento tan terrible que sufren esas personas que les sucede algún pequeño accidente doméstico y se quedan tiradas en el suelo días y días sin que nadie se entere, sufriendo y pensando qué va a ser de ellas. Pretendemos llamar cada día a la hora que nos digan a esos mayores que viven solos, para saber que están bien, y si no contestan hacer dos llamadas más de control, y si aún así seguimos sin saber nada de ellos, avisar a los servicios de emergencias, familiares o ir nosotros mismos al domicilio. Con este servicio gratuito pretendemos además de comprobar diariamente que están bien, paliar un poquito ese sentimiento de soledad.

¿Qué es lo que más angustia a quien que se encuentra en el final de su vida?

Por mi experiencia en estos casi diez años ayudando a los mayores y sus familias, lo que más les angustia son cosas como el sentimiento de verse solos y terminar solos, que no les llegue el dinero para todas las necesidades que puedan tener hasta su fallecimiento, el pensar que molestan a sus hijos o nietos, que "ya no pintan nada aquí"... Es terrible, creo que en la forma en que cada uno pueda, es misión de los familiares y personas de su entorno más cercano el hacer que se sientan útiles, queridos y apreciados.

Una curiosidad personal: ¿por qué decidió dedicarse a esto, sabiendo que tiene muchos sinsabores?

Es muy fácil de entender... Hasta hace 10 años que volví a Ferrol, estuve trabajando en una multinacional para la que me movía de residencia cada pocos años. Fueron 11 años durante los que aprendí, sentí y viví lo duro que es estar solo y no poder contar con nadie. Fui consciente de lo complicadas que resultaban cosas tan habituales de nuestro día a día cómo mover un pesado mueble, subirme a una escalera poco estable... Sin contar otras más importantes como encontrar alguien que te lleve al médico o a comprar medicamentos cuando estás enfermo.

Al volver a Ferrol y ver la gran cantidad de personas mayores que vivían solas recordé lo difícil que había sido para mí aún siendo joven, ¿cómo tendría que ser para ellos? Y mi respuesta fue: "Tengo que poder hacer algo... que sientan que hay alguien que se preocupa por ellos".

Además, creo que es nuestro deber moral como hijos, corresponder a aquellas personas que en su día nos cuidaron, con cariño, paciencia y comprensión.

SOBRE LA FUNDACIÓN

ATENCIÓN. Famyc es una fundación impulsada por Marta de Araoz y que tiene destinatarios prioritarios la atención de mayores sin recursos económicos y que por su deterioro físico o cognitivo ya no pueden desarrollar sus labores o actividades diarias; la atención de mayores sin recursos que viven solos porque no es lo mismo vivir solo que sentirse solo, así como a los cuidadores no profesionales.

CONTACTO. Las formas en las que pueden ponerse en contacto con Famyc son: a través de los teléfonos 981.35.22.77 y 679.843.665, en el 'mail' info@famyc.es y en la siguiente dirección: c./ María, 90 (Ferrol).

La Voz de Galicia (Ferrol)
La Coruña

15/11/19

Prensa: Diaria
Tirada: 250 Ejemplares
Difusión: 250 Ejemplares

Cód: 129039823

Página: 5

Sección: LOCAL Valor: 250,47 € Área (cm2): 53,3 Ocupación: 10,89 % Documento: 1/1 Autor: Núm. Lectores: 1000

Cena solidaria en el Casino para ayudar a la fundación Famyc

FERROL / LA VOZ

La Fundación Famyc organiza una cena solidaria en el Casino para recaudar fondos. El objetivo de esta entidad pasa por crear una red de apoyo para los mayores que no tienen recursos y están solos. Esta será una de las iniciativas que ponen en marcha junto con el reparto de huchas por los establecimientos de Ferrol para recaudar fondos y los convenios con empresas.

La ferrolana Marta de Araoz está detrás de esta iniciativa y apunta que la primera cena solidaria de Famyc Ferrolterra será en el Casino ferrolano el 5 de diciembre a las 20.30 horas. El coste de la entrada es de 25 euros, de los que 15 se destinan al menú y 10 como donativo. La venta de entradas ya ha comenzado (desde el miércoles 13 de Noviembre) en el mismo Casino, o en el email info@famyc.es. También hay una fila cero para aquellas personas que no puedan acudir y que tiene un número de cuenta en el que realizar los ingresos.

Convenio

Famyc ya ha suscrito un convenio con la fundación María José Jove y también recluta a voluntarios que quieran colaborar con los servicios que se articularán desde esta entidad, como el acompañamiento a personas que vivan solas. La web del proyecto y sus redes sociales detalla todas las vías de colaboración, incorporando la hucha o participando en el proyecto por diferentes vías.

EMISORA: RADIO GALEGA
PROGRAMA: Diario Cultural
FECHA: 14/11/2019
NOTICIA: APP Colección de Arte
ENLACE: http://www.crtvg.es/rg/podcast/diario-cultural-diario-cultural-do-dia-14-11-2019-4212203

culturagalega

Realidade aumentada para achegarse á colección de arte da Fundación Jove

A aplicación permite unha interacción en profundidade coas obras

- *13 / 11 / 2019.* *Santiago. Redacción*

"Labrega con neno" Alfonso R. Castelao, 1914. Fondos da Colección Fundación María José Jove

A colección de arte que alberga a Fundación María José Jove na súa sede en Coruña, dispón xa dunha aplicación propia para dispositivos móbiles que permite aos visitantes interactuar con 75 obras dos séculos XIX, XX e XXI, converténdose, segundo eles, na máis completa de España. A aplicación de realidade aumentada deseñada pola *startup* Xoia Software Development busca mellorar a accesibilidade permitindo o acceso a contido multimedia ao que non sería posible aproximarse a través dunha infraestrutura física tradicional. Enfocando o teléfono ou tableta cara unha das obras, a APP a recoñecerá e permitirá interactuar con ela a través de puntos de información en cada peza, ampliar trazos de pincelada, técnicas, elementos curiosos ou anecdóticos da obra, etc. A aplicación, que inclúe a práctica totalidade das obras expostas, incluídas esculturas, permite tamén planificar a visita á colección de xeito libre ou guiado, mediante seis rutas diferentes e ofrece a posibilidade de ampliar información desde casa, incluíndo funcionalidades como as de descubrir detalles formais ou peculiaridades históricas das obras, así como o acceso a unha explicación personalizada dos artistas. A colección da Fundación María José Jove iníciase a mediados da década dos noventa coa vontade de reunir unha selección de obras de arte galego que, posteriormente, se irá ampliando ata formar un abano de figuras e movementos artísticos nacionais e internacionais dos séculos XIX ao XXI.

http://culturagalega.gal/noticia.php?id=30440

MARINEDA 11/14/2019

EL MOVIMIENTO “SÍ A LAS ARTES” ORGANIZA ESTE VIERNES UN FLASHMOB EN MARINEDA CITY

by Victor Lamela

El movimiento “Sí a las artes” organiza un flashmob este viernes 15 de noviembre, a las 20.30h, en la planta 2 de Marineda City, en el que está previsto que participen un centenar de estudiantes coruñeses. Esta iniciativa tiene como objetivo reivindicar una mayor presencia de las disciplinas artísticas en la enseñanza.

El movimiento “Sí a las artes” nació en el seno de la Escuela Katarsis de Educación y Teatro con el fin de poner en valor el pensamiento creativo, la inteligencia emocional y las inteligencias múltiples e incorporarlas al sistema educativo. Este proyecto, al que ya se han sumado varias escuelas de la ciudad como son la Facultade Ciencias da Educación (UDC), Escola Galega de Teatro musical, IES Urbano Lugrís, IES Rafael Dieste, Colegio Obradoiro, Danza.de, Danza 10, o Arte Estudio, se materializará en el flashmob que tendrá lugar en Marineda City.
Esta acción se enmarca en el programa de responsabilidad social corporativa de Marineda City, que tiene como objetivo contribuir a mejorar su entorno con acciones de carácter social o cultural y que se ha traducido en la colaboración con numerosas entidades como la Asociación Española contra el Cáncer; la Asociación de Familiares de Enfermos de Alzhéimer de A Coruña (AFACO); Fundación Meniños, Fundación María José Jove, o la Confederación Autismo España y la Asociación Poten100mos, entre otras.

- **Día**: viernes 15 de noviembre
- **Hora**: 20.30h
- **Lugar**: Marineda City (planta 2, frente a Mahalo Poké)

La Voz de Galicia
Galicia
16/11/19
Prensa: Diaria
Tirada: 69.169 Ejemplares
Difusión: 61.868 Ejemplares
Cód: 129064387
Página: 28
Sección: SOCIEDAD Valor: 7.990,75 € Área (cm2): 286,9 Ocupación: 58,63 % Documento: 1/1 Autor: A CORUÑA / LA VOZ Núm. Lectores: 556000

Cien palabras sobre los que llegan antes de tiempo

Fundación María José Jove y Chuac editan un glosario de términos para padres de prematuros

A CORUÑA / LA VOZ

Del poder que pueden tener las palabras, por muy largas, raras o enrevesadas que sean, va el libro presentado ayer en la Fundación María José Jove de A Coruña, que un año más celebró el Día del Prematuro reuniendo a padres con sus pequeños grandes tesoros y apoyando un proyecto para ellos con la Fundación Profesor Novoa Santos. En esta ocasión, el glosario *Pequeños héroes* con las 100 palabras que las familias de niños llegados antes de tiempo quieren entender. Obra de Álex Ávila y Loli Eiriz, pediatra y supervisora de la unidad de Neonatología del Hospital Teresa Herrera (Chuac), ya está disponible en la web, se reparte en la planta en la que se gestó y en la que nacen los protagonistas de sus páginas y se distribuirá en los centros que reciben a los que tienen prisas por llegar.

La intención es, como señaló Felipa Jove, presidenta de la FMJJ, conseguir que ese lenguaje ajeno que rodea a una nueva vida cuando se presenta anticipada no se convierta en «una nube abrumadora de términos incomprensibles».

«Es una herramienta para ayudaros a conocer el planeta en el que, de repente, aterrizáis cuando nace vuestro niño, que también es un pequeño marciano en un universo desconocido al que tenéis que enfrentaros llenos de miedos, angustia e incertidumbre», resumió Eiriz a las familias reunidas antes de reivindicar el protagonismo de los bebés y sus papás en un comienzo vital que a menudo cumple meses entre máquinas, catéteres y sondas antes de estrenar la cuna de casa. «Ejercer la medicina es también acompañar, paliar, reducir riesgos e informar, hacernos entender», agregó Ávila, de modo que para él idear este diccionario familiar no tuvo otro motivo que «intentar hacerlo todo un poco más fácil».

En un centro en el que cada año nacen 250 prematuros —medio centenar de ellos grandes prematuros— ayer mismo estaban ingresados «cuatro que juntos no pesan cuatro kilos», dijo José Luis Fernández Trisac, coordinador de la unidad coruñesa, la única de máxima complejidad del noroeste español, y de cuyo trabajo «podemos sentirnos orgullosos», sacó pecho el gerente del Chuac, Luis Verde.

Con bebés-milagro de poco más de medio kilo y 24 semanas, Trisac apostó por el que a su juicio «será el verdadero avance» de la neonatología: cuidar el ecosistema con el que se encuentran los que vienen al mundo con demasiado adelanto. La luz, los sonidos, el método canguro, la piel con piel, o que los papás impregnen una tela con su olor para que su pequeño se sienta siempre acompañado mientras está en la incubadora son también, en su medida, parte de un tratamiento para sacar adelante a los pequeños entre los pequeños, criaturas cuyos primeras semanas en el mundo movilizan a un centenar de profesionales a su alrededor. Con ellos, integrados dentro de la uci, los padres, para quienes, a falta de manual de instrucciones, se abre ahora un diccionario para tratar de entender un vocabulario médico, complejo y que a menudo asusta cuando, al final, de lo que se habla es de sobrevivir.

Bárbara con Adriana, de 6 años. Nació a las 25 semanas. ÁNGEL MANSO

BÁRBARA ÁLVAREZ DOMÍNGUEZ MADRE DE ADRIANA

«Mi alianza le servía de pulsera»

R. D. SEOANE

—¿De qué color eras al nacer?
—Morado.
—¿Y por qué eras morada?
—Porque nací antes de tiempo.

Ajena al barullo de la fiesta del prematuro, Adriana dibuja unicornios como Claudia, el muñeco con el que duerme, y como el estampado en el pecho del disfraz con el que se vistió ayer para el día dedicado a los que, como ella, ven el mundo antes de lo esperado. «Yo la tuve tumbada en la palma de mi mano. Su manita agarraba mi uña y me sobraba uña, su brazo era como mi dedo... dentro de mi alianza cabía su muñeca», cuenta la mamá, Bárbara. «Cuando lo digo, no me creen», apunta. Y entonces enseña las fotos.

Le pusieron nombre cuando estaba de cuatro meses, y casi ya no les dio tiempo a más. A las 25 semanas de embarazo y faltando 15 para la fecha de parto, Adriana se presentó. Tres días lograron retrasar un nacimiento, con dolor, delirios y desmayos, para el que solo le daban un 30 % de posibilidades. «Ahí es cuando te das cuenta de que no es tan importante el color con el que ibas a pintar su habitación», dice Bárbara. Y Adriana nació. Tenía que haber sido el 11 de junio, pero ocurrió el 3 de marzo del 2013 y «tan pequeñita como era, la oí llorar. Yo todavía me pregunto cómo es posible», dice Bárbara antes de insistir en que «si no hubiese nacido en el materno, no estaría aquí». Sus 850 gramos bajaron a 740 en dos días y «todo es surrealista... un día nos dijeron que tenían una buena noticia porque ya comía el doble, y eran... ¡4 mililitros! ¿Cómo te puedes alegrar tanto?», dice sobre la medida de la felicidad. De los cables y máquinas que la rodeaban le quedó el cariñoso apodo con el que la llama la abuela: «Gusi —explica la peque— porque yo también tenía luz».

Estuvo casi tres meses ingresada, pero criarla no ha supuesto más que «saber que cosas normales, como sentarse o caminar, tardarían un poco más», explica. Y así fue. Esperaron a que se le cerrase el ductus cardíaco, fue difícil encontrar zapatos y ropa de su tamaño, con la que ahora viste a sus muñecas pequeñas, y ha pasado las enfermedades típicas de la infancia. Adriana está en 1º de primaria en el colegio de Tarrío, donde su asignatura preferida es plástica. ¿Y el color? «Este», dice señalando el morado.

La Opinión A Coruña
La Coruña
16/11/19
Prensa: Diaria
Tirada: 5.051 Ejemplares
Difusión: 3.799 Ejemplares
Cód: 129062972
Página: 30
Sección: SOCIEDAD Valor: 2.478,50 € Área (cm2): 854,0 Ocupación: 93,25 % Documento: 1/1 Autor: Ana Ramil A CORUÑA Núm. Lectores: 50000

Diccionario sobre el niño prematuro

Las fundaciones María José Jove y Profesor Novoa Santos editan un libro-glosario para ayudar a las familias || Se distribuirá por hospitales de varios puntos de España

Ana Ramil
A CORUÑA

Adriana nació en la semana 25 de gestación y con solo 740 gramos de peso. Ella es solo un ejemplo de los 250 bebés prematuros que cada año pasan por la Unidad de Neonatología del Complexo Hospitalario Universitario de A Coruña (Chuac) cuyos retos diarios pasan por subir unos gramos, lograr respirar por sí solos o seguir adelante sin secuelas. Las familias de estos niños ven cómo de manera inesperada su vida pasa a girar durante meses en torno al hospital, a las incubadoras y a salas llenas de cables y aparatos hasta entonces desconocidos que conllevan un vocabulario específico y para el que nadie les había preparado. Por ello, desde las fundaciones María José Jove y Profesor Novoa Santos acaban de editar el libro-glosario *Pequeños héroes. Las 100 palabras que las familias de los niños quieren entender,* con el que se busca que los padres se familiaricen con términos o expresiones que a partir de ahora escucharán con frecuencia. "El libro busca ser una herramienta para que las familias conozcan ese planeta en el que aterrizan cuando nace su hijo prematuro. Es algo inesperado, nadie está preparado para ello y cuando llegan todo parece hostil y se incentiva la incertidumbre. Este libro será una herramienta que les facilitará comprender a lo que se tienen que enfrentar", señaló ayer durante la presentación la supervisora de Neonatos, Loli Eiriz, coautora del libro junto al pediatra Álex Ávila, quien añade: "Recibir información es un derecho de las familias. Si entienden bien todo, no lo buscarán por otras vías".

Se trata de una iniciativa pionera en España —que abarca todas las fases por las que pasará el niño (desde el parto, el ingreso en la UCI hasta las complicaciones , el alta o la llegada a casa)— y que se distribuirá en hospitales del resto del país aunque también puede descargarse en la web de la Fundación María José Jove. Estos son algunos de los términos que se incluyen para ayudar a los padres de niños que nacen antes de la semana 37 de gestación.

Apnea. Se trata de la interrupción involuntaria de los movimientos respiratorios. "Los bebés prematuros tienen tendencia a hacer estas pausas en la respiración, entre otras razones, por la inmadurez de la parte de su cerebro que controla la respiración", se indica en el libro.

Bajo peso. Se considera así a todo aquel recién nacido por debajo de los 2.500 gramos, algo habitual en los prematuros. Los expertos aclaran que lo que importa es el peso en relación a la edad gestacional. Para ello se usan percentiles.

Cuna térmica. Se trata de cunas con calor radiante que permiten mantener la temperatura del niño mientras se le puede observar y acceder a él fácilmente. "No se aconsejan para prematuros de menos de 33 semanas de edad corregida. Son la mejor elección para niños que han sido sometidos a una cirugía y tienen colocados muchos dispositivos", explican los expertos en el libro.

Dolor. Los autores recuerdan que aunque los prematuros se someten a múltiples procedimientos que pueden causar dolor o malestar siempre se toman las medidas adecuadas (farmacológicas o no) para que el pequeño no sufra.

Edad corregida. Es la que se calcula descontando las semanas de adelanto sobre las 40 semanas de gestación a término. Es decir, un niño cuyo nacimiento se adelantó tres meses, al cumplir seis se dice que tiene una edad corregida de tres, según informan en el libro del Chuac.

Fototerapia. Es el tratamiento para la ictericia que consiste en exponer al niño a una luz con una longitud de onda especial que consigue que la bilirrubina sea eliminada por la orina o las heces.

Gafas nasales. Es la forma coloquial que se usa para referirse al dispositivo que se introduce en la nariz del bebé sin tapar completamente las fosas nasales para administrarle oxígeno.

Habitación de madre e hijo. Algunas UCIs neonatales cuentan con espacios para que las familias pasen estos momentos "críticos" con su hijo.

Incubadora. Responsables del aumento de la supervivencia de prematuros, permiten monitorizar y controlar distintos parámetros del bebé y su entorno.

Límite de viabilidad. Es el grado mínimo de madurez fetal que asegura unas probabilidades razonables de supervivencia sin secuelas. Se sitúa entre las semanas 22 y 25 de gestación.

Método canguro. Es el contacto piel con piel entre la madre (o el padre) y el niño. Debe empezarse cuanto antes y también es posible en prematuros incluso aunque el pequeño sea portador de dispositivos de soporte vital como un tubo endotraqueal o catéteres centrales.

Nutrición parenteral. Mezcla de líquidos y nutrientes que se usa por vía intravenosa cuando el niño no puede alimentarse por vía digestiva.

Oxigenoterapia domiciliaria. Es una terapia en la que se usa el oxígeno en concentraciones mayores de las que se encuentran en el aire ambiente. En prematuros es muy frecuente tanto en la fase inicial de inmadurez pulmonar como en la fase crónica. En algunos casos hay que seguir la terapia una vez recibida el alta y puede hacerse en casa.

Prematuridad. Se considera prematuro a cualquier niño que nazca antes de la semana 37 de embarazo. Grandes prematuros serían los nacidos antes de la 32 y extremos, quienes no llegan a la 28 de gestación.

Retinopatía del prematuro. Conocida también como ROP cada vez es menos habitual. Es un problema que puede surgir porque los vasos sanguíneos de los ojos en niños prematuros tienen que crecer en un ambiente con influencias externas que puede provocar que no se desarrollen correctamente.

Soporte a la transición. Tal y como se explica en el libro-glosario del Chuac, lo habitual es que los niños prematuros precisen asistencia médica nada más nacer. Por ello, durante el parto habrá, al menos, un neonatólogo y un enfermero estarán preparados para atenderlo.

Tocolíticos. Son un grupo de fármacos de administración hospitalaria que tienen la capacidad de inhibir las contracciones uterinas y que suelen indicarse ante la amenaza de parto prematuro. Aunque no siempre pueden evitar el nacimiento "son muy importantes ya que permiten a los ginecólogos administrar medicaciones que mejoran el pronóstico del prematuro".

Ventilación. Es el acto de llevar el dióxido de carbono desde la sangre al aire, es decir, expulsarlo del cuerpo. Cuando los pulmones no funcionan bien, como ocurre en muchos prematuros, hay que hacer ventilación artificial. Suelen usarse mascarillas que abarcan la nariz y la boca del bebé y se conectan a un sistema que insufla aire a los pulmones.

Felipa Jove, Loli Eiriz, Luis Verde, Bárbara con Adriana, Álex Ávila y José Luis Trisac, en la presentación. | CARLOS PARDELLAS

Bárbara Álvarez
Madre de una niña prematura

"Es un choque emocional y físico. Ya solo te importa que viva, que respire"

Con la pequeña Adriana, de 6 años, en brazos, Bárbara Álvarez recordaba ayer cómo fue su inesperado nacimiento, en la semana 25 de embarazo y con un peso que no llegaba ni a los 800 gramos. "Cuando esperas un hijo siempre deseas que llegue sano, después quieres saber si será niña o niño y crees que tienes nueve meses para prepararte. Cuando en la semana 25 acudí con un sangrado al hospital y me dijeron que tenía que ingresar para el parto fue un choque emocional y físico. Es una situación dura y traumática", explicaba ayer esta madre, quien reconocía que la vida te da un giro de 180 grados. "Ya no te importa el color de la habitación ni otros detalles. Solo quieres que nazca viva, en mi caso había un 30% de posibilidades, y después que pueda respirar, alimentarse", recuerda esta madre que ayer posaba radiante con la pequeña en la presentación del libro-glosario *Pequeños héroes*. "Cuando bajas a verlos a la incubadora empiezas a escuchar un nuevo vocabulario, pero que no sabes lo que significa, lo buscas en Google o preguntas pero es estresante. Este libro me parece una excelente idea, si lo hubiese tenido hace 6 años lo consultaría a diario", indica.

Vacuna del rotavirus para los prematuros

La Consellería de Sanidad incorporará a partir del próximo lunes la vacuna para hacer frente al rotavirus en los bebés lactantes nacidos de forma prematura. El Sergas proporcionará este fármaco para prevenir infecciones, que está recomendada para los lactantes nacidos entre las semanas 27 y 32 de gestación. De esta manera se reducirá el riesgo de que este tipo de bebés sufran diarreas potencialmente más graves que las de los neonatos nacidos tras las 37 semanas de gestación.

El Ideal Gallego
Galicia
16/11/19
Prensa: Diaria
Tirada: Sin datos OJD
Difusión: Sin datos OJD
Cód: 129061857
Página: 11
Sección: LOCAL Valor: 1.530,15 € Área (cm2): 450,8 Ocupación: 54,65 % Documento: 1/1 Autor: LARA FERNÁNDEZ A CORUÑA Núm. Lectores: 17000

Con motivo del Día Mundial del Niño Prematuro, que se celebra mañana, la Fundación María José Jove acogió ayer la presentación de "Pequeños héroes. Las 100 palabras que las familias de niños prematuros quieren entender", un libro hecho para las familias

Reportaje | El poder de la palabra para comprender a los "pequeños héroes"

LARA FERNÁNDEZ A CORUÑA

La Fundación María José Jove fue la sede de la presentación del libro para familias de bebés prematuros | PEDRO PUIG

"Cuando te dan la noticia, sufres un choque emocional y físico. Tu vida pasa de ser dulce a traumática". Estas fueron las palabras de Bárbara, la madre de Adriana, una pequeña que nació de forma prematura y que relató su experiencia ayer frente a numerosas familias que, como ella, han superado el mismo duelo. Lo hizo en la Fundación María José Jove que, junto a la Fundación Profesor Novoa Santos, presentaron un libro muy especial con motivo del Día Mundial del Niño Prematuro que se celebra mañana.

"Pequeños héroes. Las 100 palabras que las familias de niños prematuros quieren entender". Así se llama el glosario que, desde ahora en adelante, servirá de guía para todas las madres y padres que, como Bárbara, reciban la dura noticia inicial de que sus hijos nacerán de forma prematura. "Es surrealista. Cuando te dicen lo que ocurre escuchas por primera vez un nuevo vocabulario", relató ayer la implicada.

El glosario presentado, escrito por el Doctor Alex Ávila, pediatra en la Unidad de Neonatología del Complexo Universitario de A Coruña y por Loli Eiriz, supervisora de la Unidad de Neonatos, tiene como objetivo facilitar a las familias la comunicación con los médicos y con el personal de enfermería. "Las palabras dejan de ser esa nube abrumadora de términos incomprensibles, para convertirse en aliadas que les ayudan a continuar adelante", así definió Felipa Jove el proyecto, que tratará de ayudar a mostrar el camino a todas las familias implicadas en un proceso de este tipo.

Y es que "hay que tener presente que detrás de los pequeños héroes, que pelean como gigantes, hay otros igual de grandes, que son los padres y el resto de la familia", explicó el gerente de la Estructura Organizativa de Gestión Integrada de A Coruña, Luis Verde. En el acto también estuvieron presentes el pediatra coordinador de la Unidad de Neonatología del Chuac, José Luis Fernández Trisac, y el jefe de Pediatría, Jerónimo Pardo Vázquez. La complejidad de los pacientes y la importancia de combinar una adecuada dotación de recursos a las unidades neonatales es la principal premisa para este Día Mundial del Niño Prematuro, porque, tal y como se recordó ayer, el gran prematuro está entre los cinco diagnósticos más complejos del Chuac. "La llegada de un bebé prematuro impacta sobre manera en toda la vida familiar", dijo ayer Luis Verde. A partir de ahora, estos bebés nacerán con un diccionario bajo el brazo. ●

"Las palabras dejan de ser esa nube abrumadora para convertirse en aliadas", dijo ayer Felipa Jove

El Correo Gallego
Galicia

16/11/19

Prensa: Diaria
Tirada: 27.472 Ejemplares
Difusión: 22.735 Ejemplares

Cod: 129062493

Página: 44

Sección: SOCIEDAD Valor: 1.102,68 € Área (cm2): 189,0 Ocupación: 22,5 % Documento: 1/1 Autor: Núm. Lectores: 44000

Primer glosario con cien palabras que familias con prematuros deben saber

PIONERO Con ocasión del Día Mundial del Niño Prematuro mañana, las fundaciones María José Jove y Profesor Novoa Santos presentaron ayer *Pequeños héroes. Las 100 palabras que las familias de niños prematuros quieren entender*, escrito por el doctor Álex Ávila, pediatra en la Unidad de Neonatología del Complexo Hospitalario Universitario de A Coruña, y Loli Eiriz, supervisora de la Unidad de Neonatos, y diseñado para familias de bebés prematuros.

Es la primera iniciativa que se hace en España de estas características, y nace fruto de la colaboración entre la Unidad de Neonatología del Servicio de Pediatría del CHUAC y la Fundación María José Jove, que desde hace varios años se vienen uniendo para celebrar esta jornada y sensibilizar a la población sobre la complejidad de estos pacientes, así como sobre la importancia de combinar una adecuada dotación de recursos a las unidades neonatales incorporando las familias y la consideración de la unidad familiar, al completo, como "el paciente".

El gran prematuro está entre los 5 diagnósticos más complejos del CHUAC. ECG

Felipa Jove, Loli Eiriz, Luis Verde, Bárbara y su hija Adriana, Álex Ávila y Fernández Trisac.

El Progreso
Galicia

16/11/19

Prensa: Diaria
Tirada: 13.480 Ejemplares
Difusión: 11.207 Ejemplares

Cód: 129061706

Página: 22

Sección: REGIONAL Valor: 146,60 € Área (cm2): 31,1 Ocupación: 3,41 % Documento: 1/1 Autor: Núm. Lectores: 108000

Editan en A Coruña el primer glosario de niños prematuros

Las fundaciones María José Jove y Profesor Novoa Santos editaron primer glosario con las 100 palabras que las familias con niños prematuros deben conocer, pues las acompañarán en los comienzos y facilitarán la comunicación con médicos y personal de enfermería. La publicación, pionera en España, se titula 'Pequeños héroes. Las 100 palabras que las familias con niños prematuros quieren entender'.

La Voz de Galicia (Ferrol)
La Coruña
18/11/19
Prensa: Diaria
Tirada: 250 Ejemplares
Difusión: 250 Ejemplares
Cód: 129096377
Página: 3
Sección: LOCAL Valor: 344,76 € Área (cm2): 73,6 Ocupación: 14,99 % Documento: 1/1 Autor: FERROL / LA VOZ Núm. Lectores: 1000

Empresas de la ciudad donan regalos para la cena solidaria de Famyc

FERROL / LA VOZ

La Fundación Famyc organiza una cena solidaria en el Casino para recaudar fondos y varias empresas de la ciudad están donando regalos para esta cita. Esta entidad busca fondos para conseguir una red de apoyo para los mayores que no tienen recursos y están solos.

La ferrolana Marta de Araoz está detrás de esta iniciativa y apunta que la primera cena solidaria de Famyc Ferrolterra será en el Casino ferrolano el 5 de diciembre a las 20.30 horas. El coste de la entrada es de 25 euros, de los que 15 se destinan al menú y 10 como donativo. La venta de entradas ya ha comenzado (desde el miércoles 13 de Noviembre) en el mismo Casino, o en el email info@famyc.es. También hay una fila cero para aquellas personas que no puedan acudir y que tiene un número de cuenta en el que realizar los ingresos.

Esta es solo una de las iniciativas que están llevando a cabo. También reparten de huchas por los establecimientos de Ferrol para recaudar fondos y buscan convenios con empresas. En este sentido, cuentan con el respaldo de la fundación María José Jove.

Voluntarios

El objetivo de esta organización pasa por reclutar, asimismo, a voluntarios que quieran colaborar con los servicios que se articularán desde esta entidad, como el acompañamiento a personas que vivan solas. La web de Famyc y sus redes sociales detalla todas las vías de colaboración, incorporando la hucha o participando en el proyecto por diferentes vías.

CANAL: TVG
PROGRAMA: Telexornal mediodía
FECHA: 15/11/2019
NOTICIA: “Pequeños héroes. Las 100 palabras que las familias de niños prematuros quieren entender”
ENLACE: http://www.crtvg.es/tvg/a-carta/telexornal-mediod-a-4213627?t=2636

Telexornal Mediodía

Telexornal Mediodía

15/11/2019 18:01 h

EMISORA: SER. Radio Coruña
PROGRAMA: Hoy por hoy
FECHA: 15/11/2019
NOTICIA: “Pequeños héroes. Las 100 palabras que las familias de niños prematuros quieren entender”
ENLACE: https://play.cadenaser.com/audio/1573831923_619851/

Reproducción realizada para 'Octo'

CHUAC

Las fundaciones María José Jove y Novoa Santos editan el primer glosario sobre bebés prematuros

Hemos hablado con sus escritores en Hoy por Hoy A Coruña

Escucha Entrevista a Álex Ávila y Loli Eiriz (15/11/2019) en Play SER

Especialidades médicas · Hospitales · HU A Coruña · Neonatología

EP | A Coruña 15/11/2019 - 19:32 h. CET

Las fundaciones **María José Jove** y **Profesor Novoa Santos** han presentado este viernes, con motivo del Día Mundial del Niño Prematuro que se celebra este domingo, 'Pequeños héroes. Las 100 palabras que las familias de niños prematuros quieren entender'. Hemos hablado con

Se trata de un libro escrito por el doctor **Alex Ávila**, pediatra en la Unidad de Neonatología del Complexo Hospitalario Universitario de A Coruña (Chuac) y por **Loli Eiriz**, supervisora de la Unidad de Neonatos y que ha sido diseñado para las familias de los bebés prematuros. Hemos hablado con ellos en **Hoy por Hoy A Coruña**

Según han informado, esta es la primera iniciativa que se hace en España de estas características y nace fruto de la colaboración entre la Unidad de Neonatología del Servicio de Pediatría del Complexo Hospitalario Universitario de A Coruña y la **Fundación María José Jove**.

Los bebés 'grandes prematuros' se encuentran entre los cinco diagnósticos más complejos con los que lidia el Chuac. Con un **lenguaje sencillo e ilustraciones**, el glosario reúne cien palabras que acompañarán a las familias de un bebé prematuro en los comienzos y tiene como objetivo facilitarles la comunicación con los médicos y personal de enfermería.

Este glosario nació con el convencimiento de **ayudar a los padres a entender mejor la situación** y su alcance real, así como ayudar a interiorizar la situación y saber por qué camino se avanza. De manera que, tal y como explica Felipa Jove "las palabras dejan de ser esa nube abrumadora de términos incomprensibles, para convertirse en aliadas que les ayudan a continuar adelante".

Siete bloques

La publicación se organiza en siete grandes bloques, comenzando con algunos conceptos generales e imprescindibles para moverse con soltura en la materia, para repasar después, paso a paso, la terminología específica de cada etapa: antes del nacimiento, en la UCI neonatal, las complicaciones, la recuperación antes del alta y, por fin, la vida en casa.

Junto a los autores del libro, han estado también Bárbara y Adriana, madre e hija que contaron su experiencia con la prematuridad, así como la presidenta de la **Fundación María José Jove**, Felipa Jove; el gerente de la Estructura Organizativa de Gestión Integrada de A Coruña, Luís Verde; el pediatra coordinador de la Unidad de Neonatología del Servicio de Pediatría del Chuac, José Luís Fernández Trisac, y el jefe de Pediatría del Chuac, Jerónimo Pardo Vázquez.

Con una tirada de 2.200 ejemplares, el glosario está ya disponible en la Unidad de Neonatología del Servicio de Pediatría del Chuac y se distribuirá en otros centros sanitarios de España. También se puede descargar en la página web de la **Fundación María José Jove**

PUBLICIDAD

LO MÁS VISTO

Fallece a los 34 años el periodista coruñés Pablo López Orosa

La deuda de la Xunta con la Orquesta Sinfónica pone en peligro su viabilidad

Interceptan a una mujer que circulaba con carga de mobiliario sobre su cabeza

El rural reclama más servicios para que la Galicia interior no se vacíe

La afición del Deportivo agota la paciencia y llama a movilizarse

PUBLICIDAD

Artículo reproducido por Augure con autorización de CEDRO para su inclusión en esta revista de prensa.
Si necesita reproducirlo, distribuirlo o ponerlo a disposición de sus empleados u otros usuarios externos, póngase en contacto con CEDRO licencias@cedro.org.
cedro.org
conlicencia.com

Sáb, 16 de Nov del 2019 05 : 19
La Voz de Galicia
Sociedad

Fuente de Audiencia:	**Alexa**	País:	**España**
Autor:		Tipología:	**Medios Online**
Valor publicitario:	**2.164 €**	Ranking:	**8**
Audiencia:	**227.823 UU**	Documento:	**1/4**

Reproducción realizada para 'Octo'

La Voz de Galicia

SOCIEDAD

«Mi alianza le servía de pulsera»

Adriana adelantó su llegada al mundo quince semanas. «Yo la tuve tumbada en la palma de mi mano», cuenta Bárbara sobre su hija de 740 gramos. Hoy tiene seis años

ANGEL MANSO

R. D. SEOANE
A CORUÑA / LA VOZ 18/11/2019 08:15 H

-¿De qué color eras al nacer?

-Morado.

-¿Y por qué eras morada?

-Porque nací antes de tiempo.

Ajena al barullo de la fiesta del prematuro, Adriana dibuja unicornios como Claudia, el muñeco con el que duerme, y como el estampado en el pecho del disfraz con el que se vistió ayer para el día dedicado a los que, como

Artículo reproducido por Augure con autorización de CEDRO para su inclusión en esta revista de prensa.
Si necesita reproducirlo, distribuirlo o ponerlo a disposición de sus empleados u otros usuarios externos, póngase en contacto con CEDRO licencias@cedro.org.
cedro.org
conlicencia.com

Reproducción realizada para 'Octo'

el que se vistió ayer para el día deseados a los que, como ella, ven el mundo antes de lo esperado. **«Yo la tuve tumbada en la palma de mi mano. Su manita agarraba mi uña y me sobraba uña, su brazo era como mi dedo... dentro de mi alianza cabía su muñeca», cuenta la mamá, Bárbara**. «Cuando lo digo, no me creen», apunta. Y entonces enseña las fotos.

Le pusieron nombre cuando estaba de cuatro meses, y casi ya no les dio tiempo a más. **A las 25 semanas de embarazo y faltando 15 para la fecha de parto, Adriana se presentó.** Tres días lograron retrasar un nacimiento, con dolor, delirios y desmayos, para el que solo le daban un 30 % de posibilidades. «**Ahí es cuento te das cuenta de que no es tan importante el color con el que ibas a pintar su habitación», dice Bárbara**. Y Adriana nació. Tenía que haber sido el 11 de junio, pero ocurrió el 3 de marzo del 2013 y «**tan pequeñita como era, la oí llorar. Yo todavía me pregunto cómo es posible»,** dice Bárbara antes de insistir en que «si no hubiese nacido en el materno, no estaría aquí». **Sus 850 gramos bajaron a 740 en dos días y «todo es surrealista... un día nos dijeron que tenían una buena noticia porque ya comía el doble, y eran... ¡4 mililitros!** ¿Cómo te puedes alegrar tanto?», dice sobre la medida de la felicidad. De los cables y máquinas que la rodeaban le quedó el cariñoso apodo con el que la llama la abuela: «Gusi -explica la peque- porque yo también tenía luz».

Estuvo casi tres meses ingresada, pero criarla no ha supuesto más que «saber que cosas normales, como sentarse o caminar, tardarían un poco más», explica. Y así fue. Esperaron a que se le cerrase el ductus cardíaco, fue difícil encontrar zapatos y ropa de su tamaño, con la que ahora viste a sus muñecas pequeñas, y ha pasado las enfermedades típicas de la infancia. Adriana está en 1º de primaria en el colegio de Tarrío, donde su asignatura preferida es plástica. ¿Y el color? «Este», dice señalando el morado.

YES
Nacimos con 24 semanas y 600 gramos más
ROSA DOMÍNGUEZ

Artículo reproducido por Augure con autorización de CEDRO para su inclusión en esta revista de prensa.
Si necesita reproducirlo, distribuirlo o ponerlo a disposición de sus empleados u otros usuarios externos, póngase en contacto con CEDRO licencias@cedro.org.
cedro.org
conlicencia.com

Fuente de Audiencia:	**Alexa**	País:	**España**
Autor:		Tipología:	**Medios Online**
Valor publicitario:	**2.164 €**	Ranking:	**8**
Audiencia:	**227.823 UU**	Documento:	**3/4**

Reproducción realizada para 'Octo'

Cien palabras sobre los que llegan antes de tiempo

Del poder que pueden tener las palabras, por muy largas, raras o enrevesadas que sean, va el libro presentado ayer en la **Fundación María José Jove** de A Coruña, que un año más celebró el **Día del Prematuro reuniendo a padres con sus pequeños grandes tesoros** y apoyando un proyecto para ellos con la Fundación Profesor Novoa Santos. En esta ocasión, el glosario *Pequeños héroes* con las 100 palabras que las familias de niños llegados antes de tiempo quieren entender. Obra de Álex Ávila y Loli Eiriz, pediatra y supervisora de la unidad de Neonatología del Hospital Teresa Herrera (Chuac), ya está disponible en la web, se reparte en la planta en la que se gestó y en la que nacen los protagonistas de sus páginas y se distribuirá en los centros que reciben a los que tienen prisas por llegar.

Así se cuida a los pacientes más frágiles

más

CRISTINA BARRAL

La intención es, como señaló Felipa Jove, presidenta de la FMJJ, conseguir que ese lenguaje ajeno que rodea a una nueva vida cuando se presenta anticipada no se convierta en «una nube abrumadora de términos incomprensibles».

Héroes de 600 gramos

SANDRA FAGINAS

«Es una herramienta para ayudaros a conocer el planeta en el que, de repente, aterrizáis cuando nace vuestro niño, que también es un pequeño marciano en un universo desconocido al que tenéis que enfrentaros

Artículo reproducido por Augure con autorización de CEDRO para su inclusión en esta revista de prensa.
Si necesita reproducirlo, distribuirlo o ponerlo a disposición de sus empleados u otros usuarios externos, póngase en contacto con CEDRO licencias@cedro.org.
cedro.org
conlicencia.com

Vie, 15 de Nov del 2019 13 : 23
La Opinión A Coruña
Sociedad y Cultura

Fuente de Audiencia: **Alexa**
Autor:
Valor publicitario: **175 €**
Audiencia: **26.926 UU**
País: **España**
Tipología: **Medios Online**
Ranking: **8**
Documento: **1/2**

Reproducción realizada para 'Octo'

Noticias de A Coruña

Sanitarios coruñeses publican un libro con las 100 palabras que las familias de niños prematuros deberían conocer

Es una obra pionera que se distribuirá por hospitales de toda España

Ana Ramil | 15.11.2019 | 12:48

Las Fundaciones María José Jove y Profesor Novoa Santos acaban de publicar un libro-glosario con aquellas palabras que las familias con niños prematuros deben conocer para que les resulte más sencillo saber en qué situación se encuentran sus hijos y qué conlleva a nivel clínico el hecho de haber nacido antes de la semana 32. Bajo el título de Pequeños héroes. Las 100 palabras que las familias de niños prematuros quieren entender, el pediatra Álex Ávila y la supervisora de la Unidad de Neonatos del Complexo Hospitalario Universitario de A Coruña, Loli Álvarez, han escrito esta publicación, pionera en España y que no solo recibirán las familias cuyos hijos estén hospitalizados en el centro coruñés sino que se distribuirá por otros hospitales españoles y podrá descargarse también en la web de la Fundación María José Jove. "El libro busca ser una herramienta para que las familias conozcan ese planeta en el que aterrizan cuando nace su hijo prematuro. Es algo inesperado, nadie está preparado para ello y cuando llegan a la unidad todo parece hostil y se incentiva la incertidumbre. Esta libro será una herramienta que les facilitará comprender a lo que se tienen que enfrentar", señaló Álvarez.

El libro, que se distribuye en siete grandes bloques, abarca desde conceptos básicos como neonatólogo, parto o prematuridad hasta la terminología específica de cada etapa: antes del nacimiento, en la UCI neonatal, las complicaciones, la recuperación tras el alta y la llegada al hogar. De este modo términos como apnea, membrana hilaina, nutrición parenteral o clampaje de cordón dejarán de ser desconocidas para las familias cuyos hijos nacen antes de la semana 32 y con un peso máximo de 1.500 gramos. Solo en el Hospital de A Coruña se atiende cada año a unos 250 niños en esta situación.

ESPECIAL

Premios Opinión da Música de Raíz

Consulta aquí a información dos premios de música do noso diario

NEOMOTOR

Toda la información sobre el mundo del motor

Conoce las últimas tendencias y las novedades en coches, motos y la industria automovilística.

Lo último | Lo más leído

1. Hallada la joven desaparecida ayer en Ordes
2. Los familiares de una joven de 36 años de Ordes denuncian su desaparición
3. Pablo López Orosa será enterrado mañana en Oza-Cesuras
4. Pablo López Orosa, el periodista que vivió para contar historias
5. ¡Háblanos del silencio, Pablo!

Artículo reproducido por Augure con autorización de CEDRO para su inclusión en esta revista de prensa.
Si necesita reproducirlo, distribuirlo o ponerlo a disposición de sus empleados u otros usuarios externos, póngase en contacto con CEDRO licencias@cedro.org.
cedro.org
conlicencia.com

Sáb, 16 de Nov del 2019 05 : 29
La Opinión A Coruña
Sociedad y Cultura

Fuente de Audiencia: **Alexa**
Autor:
Valor publicitario: **175 €**
Audiencia: **26.926 UU**

País: **España**
Tipología: **Medios Online**
Ranking: **8**
Documento: **1/3**

Reproducción realizada para 'Octo'

Noticias de A Coruña

Diccionario sobre el niño prematuro

Las fundaciones María José Jove y Profesor Novoa Santos editan un libro-glosario para ayudar a las familias

Ana Ramil | 15.11.2019 | 21:08

Felipa Jove, Loli Eiriz, Luis Verde, Bárbara con Adriana, Álex Ávila y José Luis Trisac, en la presentación. Carlos Pardellas

Adriana nació en la semana 25 de gestación y con solo 740 gramos de peso. Ella es solo un ejemplo de los 250 bebés prematuros que cada año pasan por la Unidad de Neonatología del Complexo Hospitalario Universitario de A Coruña (Chuac) cuyos retos diarios pasan por subir unos gramos, lograr respirar por sí solos o seguir adelante sin secuelas. Las familias de estos niños ven cómo de manera inesperada su vida pasa a girar durante meses en torno al hospital, a las incubadoras y a salas llenas de cables y aparatos hasta entonces desconocidos que conllevan un vocabulario específico y para el que nadie les había preparado. Por ello, desde las fundaciones María José Jove y Profesor Novoa Santos acaban de editar el libro-glosario Pequeños héroes. Las 100 palabras que las familias de los niños quieren entender, con el que se busca que los padres se familiaricen con términos o expresiones que a partir de ahora escucharán con frecuencia. "El libro busca ser una herramienta para que las familias conozcan ese planeta en el que aterrizan cuando nace su hijo prematuro. Es algo inesperado, nadie está preparado para ello y cuando llegan todo parece hostil y se incentiva la incertidumbre. Este libro será una herramienta que les facilitará comprender a lo que se tienen que enfrentar", señaló ayer durante la presentación la supervisora de Neonatos, Loli Eiriz, coautora del libro junto al pediatra Álex Ávila, quien añade: "Recibir información es un derecho de las familias. Si entienden bien todo, no lo buscarán por otras vías".

Se trata de una iniciativa pionera en España „que abarca todas las fases por las que pasará el niño (desde el parto, el ingreso en la UCI hasta las complicaciones , el alta o la llegada a casa)„ y que se distribuirá en hospitales del resto del país aunque también puede descargarse en la web de la Fundación María José Jove. Estos son algunos de los términos que se incluyen para ayudar a los

ESPECIAL

Premios Opinión da Música de Raíz

Consulta aquí a información dos premios de música do noso diario

NEOMOTOR

Toda la información sobre el mundo del motor

Conoce las últimas tendencias y las novedades en coches, motos y la industria automovilística.

Lo último | Lo más leído

1. Hallada la joven desaparecida ayer en Ordes
2. Los familiares de una joven de 36 años de Ordes denuncian su desaparición
3. Pablo López Orosa será enterrado mañana en Oza-Cesuras
4. Pablo López Orosa, el periodista que vivió para contar historias
5. ¡Háblanos del silencio, Pablo!

15738785501166617696

Artículo reproducido por Augure con autorización de CEDRO para su inclusión en esta revista de prensa.
Si necesita reproducirlo, distribuirlo o ponerlo a disposición de sus empleados u otros usuarios externos, póngase en contacto con CEDRO licencias@cedro.org.
cedro.org
conlicencia.com

Fuente de Audiencia: **Alexa**
Autor:
Valor publicitario: **175 €**
Audiencia: **26.926 UU**
País: **España**
Tipología: **Medios Online**
Ranking: **8**
Documento: **2/3**

padres de niños que nacen antes de la semana 37 de gestación.

Apnea. Se trata de la interrupción involuntaria de los movimientos respiratorios. "Los bebés prematuros tienen tendencia a hacer estas pausas en la respiración, entre otras razones, por la inmadurez de la parte de su cerebro que controla la respiración", se indica en el libro.

Bajo peso. Se considera así a todo aquel recién nacido por debajo de los 2.500 gramos, algo habitual en los prematuros. Los expertos aclaran que lo que importa es el peso en relación a la edad gestacional. Para ello se usan percentiles.

Cuna térmica. Se trata de cunas con calor radiante que permiten mantener la temperatura del niño mientras se le puede observar y acceder a él fácilmente. "No se aconsejan para prematuros de menos de 33 semanas de edad corregida. Son la mejor elección para niños que han sido sometidos a una cirugía y tienen colocados muchos dispositivos", explican los expertos en el libro.

Dolor. Los autores recuerdan que aunque los prematuros se someten a múltiples procedimientos que pueden causar dolor o malestar siempre se toman las medidas adecuadas (farmacológicas o no) para que el pequeño no sufra.

Edad corregida. Es la que se calcula descontando las semanas de adelanto sobre las 40 semanas de gestación a término. Es decir, un niño cuyo nacimiento se adelantó tres meses, al cumplir seis se dice que tiene una edad corregida de tres, según informan en el libro del Chuac.

Fototerapia. Es el tratamiento para la ictericia que consiste en exponer al niño a una luz con una longitud de onda especial que consigue que la bilirrubina sea eliminada por la orina o las heces.

Gafas nasales. Es la forma coloquial que se usa para referirse al dispositivo que se introduce en la nariz del bebé sin tapar completamente las fosas nasales para administrarle oxígeno.

Habitación de madre e hijo. Algunas UCIs neonatales cuentan con espacios para que las familias pasen estos momentos "críticos" con su hijo.

Incubadora. Responsables del aumento de la supervivencia de prematuros, permiten monitorizar y controlar distintos parámetros del bebé y su entorno.

Límite de viabilidad. Es el grado mínimo de madurez fetal que asegura unas probabilidades razonables de supervivencia sin secuelas. Se sitúa entre las semanas 22 y 25 de gestación.

Método canguro. Es el contacto piel con piel entre la madre (o el padre) y el niño. Debe empezarse cuanto antes y también es posible en prematuros incluso aunque el pequeño sea portador de dispositivos de soporte vital como un tubo endotraqueal o catéteres centrales.

Nutrición parenteral. Mezcla de líquidos y nutrientes que se usa por vía intravenosa cuando el niño no puede alimentarse por vía digestiva.

Oxigenoterapia domiciliaria. Es una terapia en la que se usa el oxígeno en concentraciones mayores de las que se encuentran en el aire ambiente. En prematuros es muy frecuente tanto en la fase inicial de inmadurez pulmonar como en la fase crónica. En algunos casos hay que seguir la terapia una vez recibida el alta y puede hacerse en casa.

6. Un estudio decidirá si el tranvía seguirá de la Torre a Riazor tras su retirada en Orillamar
7. El Deportivo se hunde cada vez más
8. Raphael triunfa con su versión sinfónica en el Coliseum de la mano de la Orquesta Gaos
9. Una pareja sufre quemaduras por la deflagración de una ´fondue´ de carne en Bueu
10. Los 30 metros que separan Arteixo y el polígono de Vío

1. Cómo se usa el contorno de ojos
2. El INE inicia este lunes el estudio de movilidad de los españoles a través del móvil
3. Torra se sienta hoy en el banquillo por desobedecer la orden de retirar los lazos
4. Néstor Rego se reúne con el PSOE en un primer contacto de cara a la investidura
5. Fallece el actor de doblaje que ponía voz a Sean Connery
6. "Hay cine que no está hecho para la ´tablet"
7. Julia Benedetti sigue en puestos de clasificación para Tokio
8. Presente y futuro en Gijón
9. Tsitsipas, maestro en Londres tras remontar e imponerse a Thiem
10. Portugal confirma su pase a la Eurocopa como segunda

Reproducción realizada para 'Octo'

Artículo reproducido por Augure con autorización de CEDRO para su inclusión en esta revista de prensa.
Si necesita reproducirlo, distribuirlo o ponerlo a disposición de sus empleados u otros usuarios externos, póngase en contacto con CEDRO licencias@cedro.org.
cedro.org
conlicencia.com

Sáb, 16 de Nov del 2019 05 : 29
La Opinión A Coruña
Sociedad y Cultura

Fuente de Audiencia: **Alexa**
Autor:
Valor publicitario: **175 €**
Audiencia: **26.926 UU**
País: **España**
Tipología: **Medios Online**
Ranking: **8**
Documento: **3/3**

Prematuridad. Se considera prematuro a cualquier niño que nazca antes de la semana 37 de embarazo. Grandes prematuros serían los nacidos antes de la 32 y extremos, quienes no llegan a la 28 de gestación.

Retinopatía del prematuro. Conocida también como ROP cada vez es menos habitual. Es un problema que puede surgir porque los vasos sanguíneos de los ojos en niños prematuros tienen que crecer en un ambiente con influencias externas que puede provocar que no se desarrollen correctamente.

Soporte a la transición. Tal y como se explica en el libro-glosario del Chuac, lo habitual es que los niños prematuros precisen asistencia médica nada más nacer. Por ello, durante el parto habrá, al menos, un neonatólogo y un enfermero estarán preparados para atenderlo.

Tocolíticos. Son un grupo de fármacos de administración hospitalaria que tienen la capacidad de inhibir las contracciones uterinas y que suelen indicarse ante la amenaza de parto prematuro. Aunque no siempre pueden evitar el nacimiento "son muy importantes ya que permiten a los ginecólogos administrar medicaciones que mejoran el pronóstico del prematuro".

Ventilación. Es el acto de llevar el dióxido de carbono desde la sangre al aire, es decir, expulsarlo del cuerpo. Cuando los pulmones no funcionan bien, como ocurre en muchos prematuros, hay que hacer ventilación artificial. Suelen usarse mascarillas que abarcan la nariz y la boca del bebé y se conectan a un sistema que insufla aire a los pulmones.

Compartir en Facebook Compartir en Twitter

Noticias relacionadas

- "Es un choque emocional y físico. Ya solo te importa que viva, que respire". Sociedad
- Vacuna del rotavirus para los prematuros. Sociedad

Temas relacionados: Bebés | Bebés prematuros | CHUAC | Niños | Unidad de Neonatología

Recibe nuestras newsletters en tu email APÚNTATE

La Opinión A Coruña
Mapa web

Coruña
El tiempo
Galicia
Ocio en A Coruña
Tráfico en A Coruña
Cartelera de cine
Deportivo

Clasificados
tucasa.com
Iberpisos
Iberanuncio
Ibercoches
Iberempleos
Cambalache

Especiales
Lotería Navidad
Lotería el Niño
Fórmula 1
Premios Cine
Tour de Francia
Galicia en Vinos
Calendario Laboral
Calendario Escolar
Elecciones Generales
Resultados elecciones en

laopinioncoruna.es
Contacto
Localización
Aviso legal
Política de cookies
Política de Privacidad
RSS

Publicidad
Promociones
Anúnciate con nosotros
Branded Content

15738785501166617696

Artículo reproducido por Augure con autorización de CEDRO para su inclusión en esta revista de prensa.
Si necesita reproducirlo, distribuirlo o ponerlo a disposición de sus empleados u otros usuarios externos, póngase en contacto con CEDRO licencias@cedro.org.
cedro.org
conlicencia.com

Reproducción realizada para 'Octo'

Sáb, 16 de Nov del 2019 03 : 19

El Correo Gallego

Tendencias

Fuente de Audiencia:	**Alexa**	País:	**España**
Autor:		Tipología:	**Medios Online**
Valor publicitario:	**365 €**	Ranking:	**7**
Audiencia:	**33.182 UU**	Documento:	**1/2**

PUBLICIDAD

GALICIA HOXE RADIO OBRADOIRO CORREOTV ANOVA

Sábado 16.11.2019 Actualizado 00:08 IDENTIFÍCATE O REGÍSTRATE SUSCRÍBETE HEMEROTECA BUSCAR

elCorreoGallego.es correotv

Portada Santiago Galicia Área de Compostela Panorama Tendencias Deportes Opinión Especiales Tecnoloxía

TEMAS: A Baña | Boiro | Boqueixón | Catoira | Lousame | Noia | Ordes | O Pino | Porto do Son | Rianxo | Ribeira | Santa Comba | Valga | Vedra

Tendencias | tendencias@elcorreogallego.es | RSS Noticia 8 de 20 anterior siguiente

PUBLICIDAD

PIONERO

Primer glosario con cien palabras que familias con prematuros deben saber

Felipa Jove, Loli Eiriz, Luis Verde, Bárbara y su hija Adriana, Álex Ávila y Fernández Trisac

Comentar (0) Imprimir Enviar por correo

ECG A- A+

Con ocasión del Día Mundial del Niño Prematuro mañana, las fundaciones María José Jove y Profesor Novoa Santos presentaron ayer Pequeños héroes. Las 100 palabras que las familias de niños prematuros quieren entender, escrito por el doctor Álex Ávila, pediatra en la Unidad de Neonatología del Complexo Hospitalario Universitario de A Coruña, y Loli Eiriz, supervisora de la Unidad de Neonatos, y diseñado para familias de bebés prematuros.

Es la primera iniciativa que se hace en España de estas características, y nace fruto de la colaboración entre la Unidad de Neonatología del Servicio de Pediatría del CHUAC y la **Fundación María José Jove**, que desde hace varios años se vienen

PUBLICIDAD

LO + VISTO

01 A SILVEIRA de Kiko da Silva

02 Abuín evita el vídeo de Diana Quer en el pozo

03 Héroe en la mar tras salvar a cinco náufragos en O Son

04 El horóscopo de Marián Góngora

05 Apertura "fantasma" de Castrón Douro: tráfico a cuentagotas en el primer día

06 Un prófugo o un preso dirán si hay Gobierno

07 Deslumbra la labor de la USC entre las ediciones universitarias de España

08 "Me interesa el arte como una forma de exploración emocional"

09 Con 'sentidiño' en la transición energética

10 Las noches de Ana: Vestuario para ópera, influencers y joyas de autor

+ noticias

PUBLICIDAD

Artículo reproducido por Augure con autorización de CEDRO para su inclusión en esta revista de prensa.
Si necesita reproducirlo, distribuirlo o ponerlo a disposición de sus empleados u otros usuarios externos, póngase en contacto con CEDRO licencias@cedro.org.
cedro.org
conlicencia.com

Reproducción realizada para 'Octo'

Fuente de Audiencia: **Alexa**
Autor:
Valor publicitario: **365 €**
Audiencia: **33.182 UU**
País: **España**
Tipología: **Medios Online**
Ranking: **7**
Documento: **2/2**

uniendo para celebrar esta jornada y sensibilizar a la población sobre la complejidad de estos pacientes, así como sobre la importancia de combinar una adecuada dotación de recursos a las unidades neonatales incorporando las familias y la consideración de la unidad familiar, al completo, como "el paciente".

El gran prematuro está entre los 5 diagnósticos más complejos del CHUAC.

PUBLICIDAD

GCG GRUPOCORREOGALLEGO
Ante cualquier duda, problema o comentario en las páginas de El Correo Gallego envíe un e-mail a info@elcorreogallego.es
Titularidad y política de privacidad. Política de Cookies
© 2019 www.elcorreogallego.es ISSN:1579-1572
Todos los derechos reservados. Prohibida la reproducción parcial o total del contenido sin la expresa autorización del propietario.
AUditado por:

Reproducción realizada para 'Octo'

Artículo reproducido por Augure con autorización de CEDRO para su inclusión en esta revista de prensa.
Si necesita reproducirlo, distribuirlo o ponerlo a disposición de sus empleados u otros usuarios externos, póngase en contacto con CEDRO licencias@cedro.org.
cedro.org
conlicencia.com

Dom, 17 de Nov del 2019 00 : 15
El Ideal Gallego Digit...
Hemeroteca

Fuente de Audiencia: **Alexa**
Autor:
Valor publicitario: **36 €**
Audiencia: **7.131 UU**

País: **España**
Tipología: **Medios Online**
Ranking: **6**
Documento: **1/3**

Reproducción realizada para 'Octo'

El poder de la palabra para comprender a los "pequeños héroes"

Con motivo del Día Mundial del Niño Prematuro, que se celebra mañana, la **Fundación María José Jove** acogió ayer la presentación de "Pequeños héroes. Las 100 palabras que las familias de niños prematuros quieren entender", un libro hecho para las familias

La **Fundación María José Jove** fue la sede de la presentación del libro para familias de bebés prematuros | Pedro puig

PUBLICIDAD

PUBLICIDAD

Lo más visto

15739461091446124688

Artículo reproducido por Augure con autorización de CEDRO para su inclusión en esta revista de prensa.
Si necesita reproducirlo, distribuirlo o ponerlo a disposición de sus empleados u otros usuarios externos, póngase en contacto con CEDRO licencias@cedro.org.
cedro.org
conlicencia.com

Reproducción realizada para 'Octo'

LARA FERNÁNDEZ A CORUÑA 16/11/19

"Cuando te dan la noticia, sufres un choque emocional y físico. Tu vida pasa de ser dulce a traumática". Estas fueron las palabras de Bárbara, la madre de Adriana, una pequeña que nació de forma prematura y que relató su experiencia ayer frente a numerosas familias que, como ella, han superado el mismo duelo. Lo hizo en la **Fundación María José Jove** que, junto a la Fundación Profesor Novoa Santos, presentaron un libro muy especial con motivo del Día Mundial del Niño Prematuro que se celebra mañana.

"Pequeños héroes. Las 100 palabras que las familias de niños prematuros quieren entender". Así se llama el glosario que, desde ahora en adelante, servirá de guía para todas las madres y padres que, como Bárbara, reciban la dura noticia inicial de que sus hijos nacerán de forma prematura. "Es surrealista. Cuando te dicen lo que ocurre escuchas por primera vez un nuevo vocabulario", relató ayer la implicada.

El glosario presentado, escrito por el Doctor Alex Ávila, pediatra en la Unidad de Neonatología del Complexo Universitario de A Coruña y por Loli Eiriz, supervisora de la Unidad de Neonatos, tiene como objetivo facilitar a las familias la comunicación con los médicos y con el personal de enfermería. "Las palabras dejan de ser esa nube abrumadora de términos incomprensibles, para convertirse en aliadas que les ayudan a continuar adelante", así definió Felipa Jove el proyecto, que tratará de ayudar a mostrar el camino a todas las familias implicadas en un proceso de este tipo.

PUBLICIDAD

Y es que "hay que tener presente que detrás de los pequeños héroes, que pelean como gigantes, hay otros igual de grandes, que son los padres y el resto de la familia", explicó el gerente de la Estructura Organizativa de Gestión Integrada de A Coruña, Luis Verde. En el acto también estuvieron presentes el pediatra coordinador de la Unidad de Neonatología del Chuac, José Luis Fernández Trisac, y el jefe de Pediatría, Jerónimo Pardo Vázquez. La complejidad de los pacientes y la importancia de combinar una adecuada dotación de recursos a las unidades neonatales es la principal premisa para este Día Mundial del Niño Prematuro, porque, tal y como se recordó ayer, el gran prematuro está entre los cinco diagnósticos más complejos del Chuac. "La llegada de un bebé prematuro impacta sobre manera en toda la vida familiar", dijo ayer Luis Verde. A partir de ahora, estos bebés nacerán con un diccionario bajo el brazo.

PUBLICIDAD

MARÍA JOSÉ JOVE NIÑO PREMATURO

PUBLICIDAD

Muere tiroteado en el interior de una nave

El Deportivo pierde la esperanza

Detenido un varón tras agredir y amenazar a un agente de policía

Desalojan un edificio por un incendio en un comercio

El Ayuntamiento hará cambios en la reforma del Paseo y ultima una decisión sobre el tranvía

PUBLICIDAD

PUBLICIDAD

Artículo reproducido por Augure con autorización de CEDRO para su inclusión en esta revista de prensa.
Si necesita reproducirlo, distribuirlo o ponerlo a disposición de sus empleados u otros usuarios externos, póngase en contacto con CEDRO licencias@cedro.org.
cedro.org
conlicencia.com

Vie, 15 de Nov del 2019 14 : 15
20 Minutos España
Ciudades

Fuente de Audiencia:	**Alexa**	País:	**España**
Autor:		Tipología:	**Medios Online**
Valor publicitario:	**7.772 €**	Ranking:	**9**
Audiencia:	**903.667 UU**	Documento:	**1/4**

Las fundaciones María José Jove y Novoa Santos editan el primer glosario sobre bebés prematuros

20M EP 15.11.2019 - 14:19H

Las fundaciones María José Jove y Profesor Novoa Santos han presentado este viernes, con motivo del Día Mundial del Niño Prematuro que se celebra este domingo, 'Pequeños héroes. Las 100 palabras que las familias de niños prematuros quieren entender'.

Presentación del primer glosario sobre bebés prematuros en A Coruña FUNDACIÓN MARÍA JOSÉ JOVE

Se trata de un libro escrito por el doctor Alex Ávila, pediatra en la Unidad de Neonatología del Complexo Hospitalario Universitario de A Coruña (CHUAC) y por Loli Eiriz, supervisora de la Unidad de Neonatos y que ha sido diseñado para las familias de los bebés prematuros.

Según han informado, esta es la primera iniciativa que se hace en España de estas características y nace fruto de la colaboración entre la Unidad de Neonatología del Servicio de Pediatría del Complexo Hospitalario Universitario de A Coruña y la Fundación María José Jove.

Los bebés 'grandes prematuros' se encuentran entre los cinco diagnósticos

BLOGS DE 20MINUTOS

LA GULATECA
'Rebel Whopper', probamos la hamburguesa vegetal de Burger King que engañó a los carnívoros de Ávila

CIENCIAS MIXTAS
El diccionario actualiza "homeopatía", pero introduce "osteopatía" y "medicina complementaria"

QUÉ FUE DE... TODOS LOS DEMÁS
Rod Stewart se ha pasado 23 años montando un trenecito

Reproducción realizada para 'Octo'

Artículo reproducido por Augure con autorización de CEDRO para su inclusión en esta revista de prensa.
Si necesita reproducirlo, distribuirlo o ponerlo a disposición de sus empleados u otros usuarios externos, póngase en contacto con CEDRO licencias@cedro.org.
cedro.org
conlicencia.com

Fuente de Audiencia: Alexa
Autor:
Valor publicitario: 7.772 €
Audiencia: 903.667 UU
País: España
Tipología: Medios Online
Ranking: 9
Documento: 2/4

Reproducción realizada para 'Octo'

más complejos con los que lidia el CHUAC. Con un lenguaje sencillo e ilustraciones, el glosario reúne cien palabras que acompañarán a las familias de un bebé prematuro en los comienzos y tiene como objetivo facilitarles la comunicación con los médicos y personal de enfermería.

Este glosario nació con el convencimiento de ayudar a los padres a entender mejor la situación y su alcance real, así como ayudar a interiorizar la situación y saber por qué camino se avanza. De manera que, tal y como explica Felipa Jove "las palabras dejan de ser esa nube abrumadora de términos incomprensibles, para convertirse en aliadas que les ayudan a continuar adelante".

SIETE BLOQUES

La publicación se organiza en siete grandes bloques, comenzando con algunos conceptos generales e imprescindibles para moverse con soltura en la materia, para repasar después, paso a paso, la terminología específica de cada etapa: antes del nacimiento, en la UCI neonatal, las complicaciones, la recuperación antes del alta y, por fin, la vida en casa.

Junto a los autores del libro, han estado también Bárbara y Adriana, madre e hija que contaron su experiencia con la prematuridad, así como la presidenta de la Fundación María José Jove, Felipa Jove; el gerente de la Estructura Organizativa de Gestión Integrada de A Coruña, Luis Verde; el pediatra coordinador de la Unidad de Neonatología del Servicio de Pediatría del CHUAC, José Luis Fernández Trisac, y el jefe de Pediatría del CHUAC, Jerónimo Pardo Vázquez.

Con una tirada de 2.200 ejemplares, el glosario está ya disponible en la Unidad de Neonatología del Servicio de Pediatría del CHUAC y se distribuirá en otros centros sanitarios de España. También se puede descargar en la página web de la Fundación María José Jove.

Más información sobre:
Héroes Bebés Niños
Bebés prematuros Día Mundial

TAMBIÉN EN 20MINUTOS.ES

Tsunami Democràtic, a Marlaska: "Ninguna detención acabará con nosotros, somos miles de personas"

Secadores y maquinillas, entre las cinco rebajas más jugosas para ahorrar antes del Black Friday

Los expertos hablan: la adicción al juego engancha a cada vez más jóvenes

Chaves, Griñán y otros 19 ex altos cargos de la Junta conocerán este martes la sentencia por la pieza política de los ERE

Artículo reproducido por Augure con autorización de CEDRO para su inclusión en esta revista de prensa.
Si necesita reproducirlo, distribuirlo o ponerlo a disposición de sus empleados u otros usuarios externos, póngase en contacto con CEDRO licencias@cedro.org.
cedro.org
conlicencia.com

Fuente de Audiencia:	**Alexa**	País:	**España**
Autor:		Tipología:	**Medios Online**
Valor publicitario:	**5 €**	Ranking:	**3**
Audiencia:	**40 UU**	Documento:	**1/2**

Reproducción realizada para 'Octo'

lunes, noviembre 18, 2019

Noticias España

Las fundaciones María José Jove y Novoa Santos editan el primer glosario sobre bebés prematuros

15 noviembre, 2019 admin

Se trata de un libro escrito por el doctor Alex Ávila, pediatra en la Unidad de Neonatología del Complexo Hospitalario Universitario de A Coruña (CHUAC) y por Loli Eiriz, supervisora de la Unidad de Neonatos y que ha sido diseñado para las familias de los bebés prematuros.Según han informado, esta es la primera iniciativa que se hace en España de estas características y nace fruto de la colaboración entre la Unidad de Neonatología del Servicio de Pediatría del Complexo Hospitalario Universitario de A Coruña y la **Fundación María José Jove**.Los bebés 'grandes prematuros' se encuentran entre los cinco diagnósticos más complejos con los que lidia el CHUAC. Con un lenguaje sencillo e ilustraciones, el glosario reúne cien palabras que acompañarán a las familias de un bebé prematuro en los comienzos y tiene como objetivo facilitarles la comunicación con los médicos y personal de enfermería.Este glosario nació con el convencimiento de ayudar a los padres a entender mejor la situación y su alcance real, así como ayudar a interiorizar la situación y saber por qué camino se avanza. De manera que, tal y como explica Felipa Jove «las palabras dejan de ser esa nube abrumadora de términos incomprensibles, para convertirse en aliadas que les ayudan a continuar adelante».SIETE BLOQUESLa publicación se organiza en siete grandes bloques, comenzando con algunos conceptos generales e imprescindibles para moverse con soltura en la materia, para repasar después, paso a paso, la terminología específica de cada etapa: antes del nacimiento, en la UCI neonatal, las complicaciones, la recuperación antes del alta y, por fin, la vida en casa.Junto a los autores del libro, han estado también Bárbara y Adriana, madre e hija que contaron su experiencia con la prematuridad, así como la presidenta de la **Fundación María José Jove**, Felipa Jove; el gerente de la Estructura Organizativa de Gestión Integrada de A Coruña, Luís Verde; el pediatra coordinador de la Unidad de Neonatología del Servicio de Pediatría del CHUAC, José Luís Fernández Trisac, y el jefe de Pediatría del CHUAC, Jerónimo Pardo Vázquez.Con una tirada de 2.200 ejemplares, el glosario está ya disponible en la Unidad de Neonatología del Servicio de Pediatría del CHUAC y se distribuirá en otros centros sanitarios de España. También se puede descargar en la página web de la **Fundación María José Jove**.

Powered by WPeMatico

Comparte esto:

Suscríbete al blog por correo electrónico

Introduce tu correo electrónico para suscribirte a este blog y recibir notificaciones de nuevas entradas.

Únete a otros 2.444 suscriptores

Dirección de correo electrónico

Suscribir

Entradas recientes

- València pondrá en marcha una Oficina de Inversiones para atraer proyectos empresariales a la ciudad
- Unos 500 manifestantes siguen cercados por la Policía en la Universidad Politécnica de Hong Kong
- Chaves, Griñán y otros 19 ex altos cargos de la Junta conocerán este martes la sentencia por la pieza política de los ERE
- Metro de Madrid marca récord de viajeros en octubre gracias a Halloween
- Los administradores de fincas piden que el Estado regule los pisos turísticos

Artículo reproducido por Augure con autorización de CEDRO para su inclusión en esta revista de prensa.
Si necesita reproducirlo, distribuirlo o ponerlo a disposición de sus empleados u otros usuarios externos, póngase en contacto con CEDRO licencias@cedro.org.
cedro.org
conlicencia.com

Vie, 15 de Nov del 2019 17 : 37
Noticiasgalicia.com
Sociedad

Fuente de Audiencia:	**Alexa**	País:	**España**
Autor:		Tipología:	**Medios Online**
Valor publicitario:	**5 €**	Ranking:	**5**
Audiencia:	**158 UU**	Documento:	**1/3**

Publicidad

Publicidad

Editan el primer glosario con 100 palabras para familias con niños prematuros

Viernes, 15 Noviembre 2019 16:57

Imprimir | Email

Valora este artículo (0 votos)

por NoticiasGalicia.com

Las Fundaciones María José Jove y Profesor Novoa Santos han editado el primer glosario con las 100 palabras que las familias con niños prematuros deben conocer, pues las acompañarán en los comienzos y facilitarán la comunicación con médicos y personal de enfermería. La publicación, pionera en España, se titula "Pequeños héroes. Las 100 palabras que las familias con niños prematuros quieren entender" y se ha presentado esta mañana en A Coruña en el marco del Día Mundial del Niño Prematuro que se celebra este domingo.

NG Lo más...

nuevo | visto | votado

Reproducción realizada para 'Octo'

Artículo reproducido por Augure con autorización de CEDRO para su inclusión en esta revista de prensa.
Si necesita reproducirlo, distribuirlo o ponerlo a disposición de sus empleados u otros usuarios externos, póngase en contacto con CEDRO licencias@cedro.org.
cedro.org
conlicencia.com

Fuente de Audiencia: Alexa
Autor:
Valor publicitario: 5 €
Audiencia: 158 UU
País: España
Tipología: Medios Online
Ranking: 5
Documento: 2/3

Reproducción realizada para 'Octo'

"Las palabras dejan de ser esa nube abrumadora de términos incomprensibles, para convertirse en aliadas que les ayudan a continuar adelante", asegura Felipa Jove, presidenta de la Fundación Jove, que informa en un comunicado de esta presentación.

Escrita por el doctor Alex Ávila, pediatra en la Unidad de Neonatología del Complejo Hospitalario Universitario de A Coruña (CHUAC), y por Loli Eiriz, supervisora de la Unidad de Neonatos, este glosario es la primera iniciativa que se hace en España de estas características, utiliza un lenguaje sencillo y se acompaña de ilustraciones.

El CHUAC y la **Fundación María José Jove** colaboran desde hace varios años para sensibilizar a la población sobre la complejidad de estos pacientes y de la importancia de combinar una adecuada dotación de recursos a las unidades neonatales con la incorporación de las familias y la consideración de la unidad familiar, al completo, como "el paciente".

La publicación se organiza en siete bloques y empieza por algunos conceptos generales e imprescindibles para moverse con soltura en la materia, seguidos de terminología específica de cada etapa: antes del nacimiento, en la UCI neonatal, las complicaciones, la recuperación antes del alta y la vida en casa.

"Detrás de los pequeños héroes, que pelean como gigantes, hay otros igual de grandes, que son los padres y el resto de la familia porque la llegada de un bebé prematuro impacta sobre manera en toda la vida familiar", explica Luis Verde, gerente de la Estructura Organizativa de Gestión Integrada de A Coruña. Con una tirada de 2.200 ejemplares, el glosario está ya disponible en la Unidad de Neonatología del Servicio de Pediatría del CHUAC y se distribuirá en otros centros sanitarios de España, y también se puede descargar en la página web de la **Fundación María José Jove**.

El CHUAC es el centro hospitalario que atiende a más prematuros de toda la provincia de A Coruña, con una media de 200 prematuros al año, lo que supone casi un 10 % de los nacimiento del hospital. Su UCI neonatal es la única de nivel III-C que hay en Galicia (y en todo el noroeste de España), lo cual implica que es un centro de referencia para algunas patologías, especialmente las cardiopatías congénitas.

Los resultados de supervivencia y complicaciones son equiparables a las de las mejores unidades del país y del mundo. Para la atención de los prematuros, la Unidad de Neonatología del Servicio de Pediatría del CHUAC cuenta con un equipo de profesionales del más alto nivel, formado, entre otros, por todo el Servicio de Pediatría, enfermería, auxiliares, oftalmólogos, rehabilitadores, fisioterapeutas, psicólogos, trabajadores sociales, cirujanos infantiles, obstetras, radiólogos, cirujanos cardiacos, etc.

Tweet

volver arriba

NG Anuncios Destacados

ANUNCIOS DESTACADOS | + PUBLICAR ANUNCIO VISIBLE EN TODO EL PERIÓDICO

Karting Racing Dakart Sanxenxo
https://www.racingdakart.com/
¡Ven a conocerlo!

A.M.A
http://www.amaseguros.com/
Agrupación Mutual Aseguradora

Pérez Rumbao
http://www.perezrumbao.es/
Concesionario

Artículo reproducido por Augure con autorización de CEDRO para su inclusión en esta revista de prensa.
Si necesita reproducirlo, distribuirlo o ponerlo a disposición de sus empleados u otros usuarios externos, póngase en contacto con CEDRO licencias@cedro.org.
cedro.org
conlicencia.com

Vie, 15 de Nov del 2019 18 : 22

Gente Digital

A Coruña

Fuente de Audiencia:	**Alexa**	País:	**España**
Autor:		Tipología:	**Medios Online**
Valor publicitario:	**32 €**	Ranking:	**7**
Audiencia:	**3.169 UU**	Documento:	**1/1**

PUBLICIDAD

PUBLICIDAD

Las fundaciones María José Jove y Novoa Santos editan el primer glosario sobre bebés prematuros

Se trata de una publicación pionera en España que incluye términos que acompañarán a las familias de prematuros

15/11/2019 - 13:57

Se trata de una publicación pionera en España que incluye términos que acompañarán a las familias de prematuros

A CORUÑA, 15 (EUROPA PRESS)

Las fundaciones María José Jove y Profesor Novoa Santos han presentado este viernes, con motivo del Día Mundial del Niño Prematuro que se celebra este domingo, 'Pequeños héroes. Las 100 palabras que las familias de niños prematuros quieren entender'.

Se trata de un libro escrito por el doctor Alex Ávila, pediatra en la Unidad de Neonatología del Complexo Hospitalario Universitario de A Coruña (CHUAC) y por Loli Eiriz, supervisora de la Unidad de Neonatos y que ha sido diseñado para las familias de los bebés prematuros.

Según han informado, esta es la primera iniciativa que se hace en España de estas características y nace fruto de la colaboración entre la Unidad de Neonatología del Servicio de Pediatría del Complexo Hospitalario Universitario de A Coruña y la **Fundación María José Jove**.

Los bebés 'grandes prematuros' se encuentran entre los cinco diagnósticos más complejos con los que lidia el CHUAC. Con un lenguaje sencillo e ilustraciones, el glosario reúne cien palabras que acompañarán a las familias de un bebé prematuro en los comienzos y tiene como objetivo facilitarles la comunicación con los médicos y personal de enfermería.

Este glosario nació con el convencimiento de ayudar a los padres a entender mejor la situación y su alcance real, así como ayudar a interiorizar la situación y saber por qué camino se avanza. De manera que, tal y como explica Felipa Jove "las palabras dejan de ser esa nube abrumadora de términos incomprensibles, para convertirse en aliadas que les ayudan a continuar adelante".

SIETE BLOQUES

La publicación se organiza en siete grandes bloques, comenzando con algunos conceptos generales e imprescindibles para moverse con soltura en la materia, para repasar después, paso a paso, la terminología específica de cada etapa: antes del nacimiento, en la UCI neonatal, las complicaciones, la recuperación antes del alta y, por fin, la vida en casa.

Junto a los autores del libro, han estado también Bárbara y Adriana, madre e hija que contaron su experiencia con la prematuridad, así como la presidenta de la **Fundación María José Jove**, Felipa Jove; el gerente de la Estructura Organizativa de Gestión Integrada de A Coruña, Luís Verde; el pediatra coordinador de la Unidad de Neonatología del Servicio de Pediatría del CHUAC, José Luís Fernández Trisac, y el jefe de Pediatría del CHUAC, Jerónimo Pardo Vázquez.

Con una tirada de 2.200 ejemplares, el glosario está ya disponible en la Unidad de Neonatología del Servicio de Pediatría del CHUAC y se distribuirá en otros centros sanitarios de España. También se puede descargar en la página web de la **Fundación María José Jove**.

ELIGE TU CIUDAD

A Coruña | Albacete | Algeciras | **Alicante** | Almería | **Ávila** | **Avilés** | **Badajoz** | **Barcelona** | **Bilbao** | **Burgos** | Cáceres | Cádiz | Cartagena | Castellón | Ceuta | Ciudad Real | Córdoba | Cuenca | **Gijón** | Girona | Granada | Guadalajara | Huelva | Huesca | Ibiza | Jaén | Las Palmas de Gran Canaria | **León** | Lleida | **Logroño** | Lugo | **Madrid** | **Málaga** | Melilla | Mérida | **Murcia** | Ourense | **Oviedo** | **Palencia** | Palma de Mallorca | **Pamplona** | Pontevedra | Salamanca | San Sebastián | **Santander** | Santiago de Compostela | **Segovia** | **Sevilla** | Soria | Tarragona | Tenerife | Teruel | **Toledo** | **Valencia** | **Valladolid** | **Vigo** | **Vitoria** | Zamora | **Zaragoza** |

Gente Digital en Facebook

Reproducción realizada para 'Octo'

Artículo reproducido por Augure con autorización de CEDRO para su inclusión en esta revista de prensa.
Si necesita reproducirlo, distribuirlo o ponerlo a disposición de sus empleados u otros usuarios externos, póngase en contacto con CEDRO licencias@cedro.org.
cedro.org
conlicencia.com

OBSERVATORIO MEDIÁTICO

Vie, 15 de Nov del 2019 14 : 18
Galiciapress
Portada

Fuente de Audiencia: **Alexa**
Autor:
Valor publicitario: **19 €**
Audiencia: **3.724 UU**

País: **España**
Tipología: **Medios Online**
Ranking: **4**
Documento: **1/3**

PRESSDIGITAL · THE ECONOMY JOURNAL · GALICIAPRESS · CATALUNYAPRESS · VILAPRESS

Galego

Galici@PRESS TE INFORMA

PORTADA POLÍTICA SANIDAD ECONOMÍA DEPORTES CULTURA OPINIÓN MOVIMIENTOS GALICIA EN RED
ÚLTIMA HORA

Las fundaciones María José Jove y Novoa Santos editan el primer glosario sobre bebés prematuros

Europa Press | Viernes, 15 de noviembre de 2019, 14:00

Se trata de una publicación pionera en España que incluye términos que acompañarán a las familias de prematuros

Las fundaciones María José Jove y Profesor Novoa Santos han presentado este viernes, con motivo del Día Mundial del Niño Prematuro que se celebra este domingo, 'Pequeños héroes. Las 100 palabras que las familias de niños prematuros quieren entender'.

Se trata de un libro escrito por el doctor Alex Ávila, pediatra en la Unidad de Neonatología del Complexo Hospitalario Universitario de A Coruña (CHUAC) y por

PUEDEN INTERESARTE

ÚLTIMA HORA

Solicitan seis años de prisión para un excontable de la cofradía de O Grove por apropiarse de fondos

Francisco González, citado a declarar este lunes por los pagos del BBVA a Villarejo

Néstor Rego (BNG) se reúne este lunes con Adriana Lastra (PSOE) para un primer contacto de cara a la investidura

LO MÁS LEÍDO

1 La mujer de 36 años desaparecida en Ordes aparece con síntomas de hipotermia pero "bien"

2 Buscan a una mujer de 36 años que desapareció el sábado en Ordes (A Coruña)

3 Rescatadas tres personas que se perdieron mientras hacían senderismo en Folgoso do Courel (Lugo)

4 ACTUALIZADA: 17:20.- La joven de Ribeira ha sido encontrada en buen estado esta tarde en Vigo

Reproducción realizada para 'Octo'

Artículo reproducido por Augure con autorización de CEDRO para su inclusión en esta revista de prensa.
Si necesita reproducirlo, distribuirlo o ponerlo a disposición de sus empleados u otros usuarios externos, póngase en contacto con CEDRO licencias@cedro.org.
cedro.org
conlicencia.com

Fuente de Audiencia: Alexa
Autor:
Valor publicitario: 19 €
Audiencia: 3.724 UU
País: España
Tipología: Medios Online
Ranking: 4
Documento: 2/3

Reproducción realizada para 'Octo'

Loli Eiriz, supervisora de la Unidad de Neonatos y que ha sido diseñado para las familias de los bebés prematuros.

Según han informado, esta es la primera iniciativa que se hace en España de estas características y nace fruto de la colaboración entre la Unidad de Neonatología del Servicio de Pediatría del Complexo Hospitalario Universitario de A Coruña y la Fundación María José Jove.

Los bebés 'grandes prematuros' se encuentran entre los cinco diagnósticos más complejos con los que lidia el CHUAC. Con un lenguaje sencillo e ilustraciones, el glosario reúne cien palabras que acompañarán a las familias de un bebé prematuro en los comienzos y tiene como objetivo facilitarles la comunicación con los médicos y personal de enfermería.

Este glosario nació con el convencimiento de ayudar a los padres a entender mejor la situación y su alcance real, así como ayudar a interiorizar la situación y saber por qué camino se avanza. De manera que, tal y como explica Felipa Jove "las palabras dejan de ser esa nube abrumadora de términos incomprensibles, para convertirse en aliadas que les ayudan a continuar adelante".

SIETE BLOQUES

La publicación se organiza en siete grandes bloques, comenzando con algunos conceptos generales e imprescindibles para moverse con soltura en la materia, para repasar después, paso a paso, la terminología específica de cada etapa: antes del nacimiento, en la UCI neonatal, las complicaciones, la recuperación antes del alta y, por fin, la vida en casa.

Junto a los autores del libro, han estado también Bárbara y Adriana, madre e hija que contaron su experiencia con la prematuridad, así como la presidenta de la Fundación María José Jove, Felipa Jove; el gerente de la Estructura Organizativa de Gestión Integrada de A Coruña, Luís Verde; el pediatra coordinador de la Unidad de Neonatología del Servicio de Pediatría del CHUAC, José Luís Fernández Trisac, y el jefe de Pediatría del CHUAC, Jerónimo Pardo Vázquez.

Con una tirada de 2.200 ejemplares, el glosario está ya disponible en la Unidad de Neonatología del Servicio de Pediatría del CHUAC y se distribuirá en otros centros sanitarios de España. También se puede descargar en la página web de la Fundación María José Jove.

0

Sin comentarios

15738239281446107107
Artículo reproducido por Augure con autorización de CEDRO para su inclusión en esta revista de prensa.
Si necesita reproducirlo, distribuirlo o ponerlo a disposición de sus empleados u otros usuarios externos, póngase en contacto con CEDRO licencias@cedro.org.
cedro.org
conlicencia.com

Vie, 15 de Nov del 2019 13 : 58
Europa Press Social
Agenda

Fuente de Audiencia:	**PageRank**	País:	**España**
Autor:		Tipología:	**Notas de Prensa/Agencias**
Valor publicitario:	**3.556 €**	Ranking:	**6**
Audiencia:	**254.006 UU**	Documento:	**1/2**

Buscar
epgalicia.es | europa press
Abonados

europapress / galicia

Las fundaciones María José Jove y Novoa Santos editan el primer glosario sobre bebés prematuros

Publicado 15/11/2019 13:57:18 CET

Presentación del primer glosario sobre bebés prematuros en A Coruña - FUNDACIÓN MARÍA JOSÉ JOVE

Se trata de una publicación pionera en España que incluye términos que acompañarán a las familias de prematuros

A CORUÑA, 15 Nov. (EUROPA PRESS) -

Las fundaciones María José Jove y Profesor Novoa Santos han presentado este viernes, con motivo del Día Mundial del Niño Prematuro que se celebra este domingo, 'Pequeños héroes. Las 100 palabras que las familias de niños prematuros quieren entender'.

Se trata de un libro escrito por el doctor Alex Ávila, pediatra en la

Últimas noticias / Galicia »

Lo más leído

1 Aparece la mujer de 36 años que desapareció el sábado en Ordes (A Coruña)

2 Los 15 principales beneficios del sexo para la salud

3 Zapatero, sobre el acuerdo entre PSOE y Unidas Podemos: "Deseaba que se produjera"

4 Una colisión frontal en Huelva se salda con una joven fallecida y dos heridos, uno de ellos menor

5 Morderse las uñas no es inocuo para la salud: descubre en qué te perjudica

Reproducción realizada para 'Octo'

15738227151238486136
Artículo reproducido por Augure con autorización de CEDRO para su inclusión en esta revista de prensa.
Si necesita reproducirlo, distribuirlo o ponerlo a disposición de sus empleados u otros usuarios externos, póngase en contacto con CEDRO licencias@cedro.org.
cedro.org
conlicencia.com

Fuente de Audiencia:	PageRank	País:	España
Autor:		Tipología:	Notas de Prensa/Agencias
Valor publicitario:	3.556 €	Ranking:	6
Audiencia:	254.006 UU	Documento:	2/2

Unidad de Neonatología del Complexo Hospitalario Universitario de A Coruña (CHUAC) y por Loli Eiriz, supervisora de la Unidad de Neonatos y que ha sido diseñado para las familias de los bebés prematuros.

Según han informado, esta es la primera iniciativa que se hace en España de estas características y nace fruto de la colaboración entre la Unidad de Neonatología del Servicio de Pediatría del Complexo Hospitalario Universitario de A Coruña y la **Fundación María José Jove**.

Los bebés 'grandes prematuros' se encuentran entre los cinco diagnósticos más complejos con los que lidia el CHUAC. Con un lenguaje sencillo e ilustraciones, el glosario reúne cien palabras que acompañarán a las familias de un bebé prematuro en los comienzos y tiene como objetivo facilitarles la comunicación con los médicos y personal de enfermería.

Este glosario nació con el convencimiento de ayudar a los padres a entender mejor la situación y su alcance real, así como ayudar a interiorizar la situación y saber por qué camino se avanza. De manera que, tal y como explica Felipa Jove "las palabras dejan de ser esa nube abrumadora de términos incomprensibles, para convertirse en aliadas que les ayudan a continuar adelante".

SIETE BLOQUES

La publicación se organiza en siete grandes bloques, comenzando con algunos conceptos generales e imprescindibles para moverse con soltura en la materia, para repasar después, paso a paso, la terminología específica de cada etapa: antes del nacimiento, en la UCI neonatal, las complicaciones, la recuperación antes del alta y, por fin, la vida en casa.

Junto a los autores del libro, han estado también Bárbara y Adriana, madre e hija que contaron su experiencia con la prematuridad, así como la presidenta de la **Fundación María José Jove**, Felipa Jove; el gerente de la Estructura Organizativa de Gestión Integrada de A Coruña, Luís Verde; el pediatra coordinador de la Unidad de Neonatología del Servicio de Pediatría del CHUAC, José Luís Fernández Trisac, y el jefe de Pediatría del CHUAC, Jerónimo Pardo Vázquez.

Con una tirada de 2.200 ejemplares, el glosario está ya disponible en la Unidad de Neonatología del Servicio de Pediatría del CHUAC y se distribuirá en otros centros sanitarios de España. También se puede descargar en la página web de la **Fundación María José Jove**.

La actualidad más visitada en europa press

Reproducción realizada para 'Octo'

Artículo reproducido por Augure con autorización de CEDRO para su inclusión en esta revista de prensa.
Si necesita reproducirlo, distribuirlo o ponerlo a disposición de sus empleados u otros usuarios externos, póngase en contacto con CEDRO licencias@cedro.org.
cedro.org
conlicencia.com

EMISORA: RADIO GALEGA
PROGRAMA: Lambóns dixitais
FECHA: 15/11/2019
NOTICIA: APP Arte Fundación María José Jove
ENLACE: http://www.crtvg.es/rg/destacados/lambons-dixitais-lambons-dixitais-do-dia-15-11-2019-4213613

Lambóns Dixitais

Xoel Vázquez presenta a aplicación de realidade aumentada da colección da Fundación María José Jove

15/11/2019 - 00:29 h

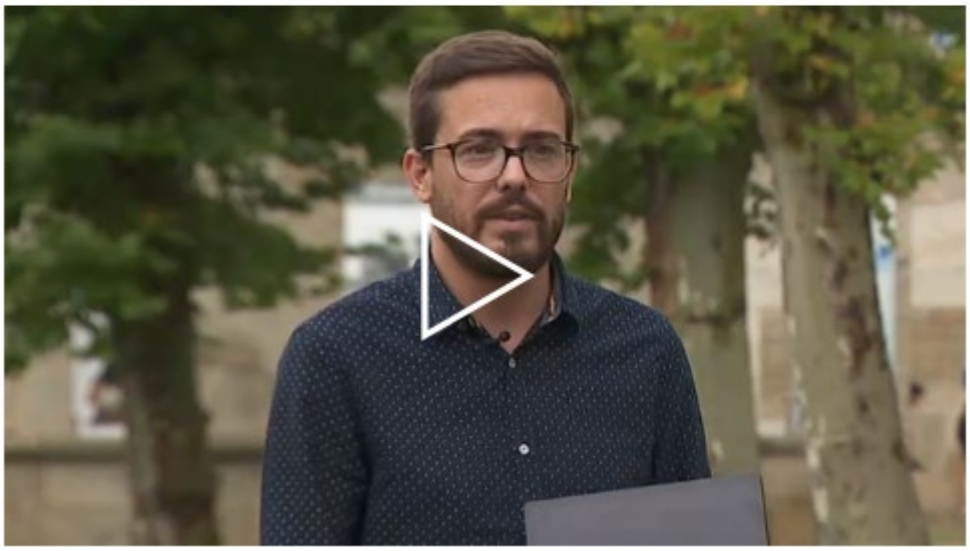

ECONOMÍA

Talento 15000

QUINCEMIL

Nós Why Not?, la agencia de fotos coruñesa para personas con discapacidad

Esta empresa nació en el 2013 y ha conseguido varios hitos a nivel mundial. Pero el más importante es que ha cambiado la vida de muchas personas. Hoy presentan en FFoco su proyecto

BRAIS CAPELÁN

06:00 · 16/11/2019

NWN PHOTO

La música que puedes oír en este enlace es de **Hikari Oe**. Este compositor es el hijo del premio Nobel de Literatura, Kenzaburō Ōe. Hitari Oe **nació vegetal y los médicos recomendaron a sus padres poner fin a su sufrimiento**. En el hospital, se dieron cuenta que movía los dedos de una mano cuando escuchaba música. Estaba siguiendo el ritmo.

Historias como esta son las que llevaron a Felipe Alonso a crear Nós Why Not Photography, una **empresa coruñesa para personas con diversidad funcional**. Desde 2013 trabaja con personas en diferentes circunstancias y conseguido un hito histórico: sus pupilos son las primeras personas con discapacidad intelectual que tienen fotografías en Getty Images, la conocida agencia a nivel mundial.

"Creo que fue es una idea preciosa, quería hacer algo por los demás. Mi arma era la forografía, así que tiré por ahí", comenta Felipe, que considera que su labor es un "revulsivo" para estas personas. Hoy, sábado 16, **presentan en el FFoco, Festival de Fotografía de A Coruña, su proyecto**. Será en la Fundación Luis Seoane a partir de las **18.00 horas**.

Nós Why Not, o NWNPhoto, está **formada actualmente por cinco usuarios de Aspronaga, tres de Aspadisol, en Oleiros, y ocho de la Fundación María José Jove**, a los que se quiere dar salidas profesionales a través de la fotografía.

-

- 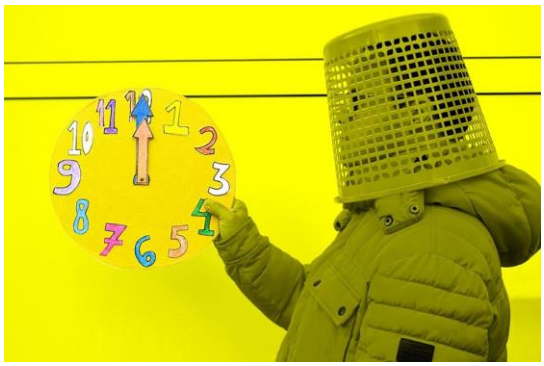

-
-
-
NWN
PHOTOGRAPHY
Home
NwnPhoto World
We are proud
Image Bank
About Us
gettyimages
NwnPhoto photographers with disability
1011970444
©Vicente Fernández/NwnPhoto

-

-

"Nuestro objetivo es la inclusión laboral. Creo que **no tenemos ni puñetera idea de cómo hay que tratar a estas personas** y la sociedad las acaba juntando en asociaciones para que no molesten. Nosotros los hacemos notarios gráficos de su entorno. Se motivan y mejora su calidad de vida", cuenta Felipe. Hubo que "rezar" al principio, pues **este fotógrafo con pasado en la prensa nacional le confió a un puñado de "críos" sus propias cámara**s, de gran valor económico y sentimental.

"Tenemos gente con Asperger, con Down u otras discapacidades intelectuales. El ejemplo perfecto es **Vicente, un chico con Down de Aspronaga, que con 50 y pico años no tenía aficiones en la vida**.

Le dimos una cámara y ahora sale a la calle a fotografiar cualquier cosa. De hecho, tampoco había salido de Galicia y nos lo llevamos a una conferencia en Noruega. Fue el choque de culturas más radical que vi en mi vida", cuenta Felipe.

Buscando ser una agencia profesional

El otro objetivo (y deseo) de este fotógrafo es "ser una agencia autoeficiente". **"Me gustaría que alguna empresa importante viniese a nosotros para que le hiciésemos una sesión", señala**. Además, cuentan con otras dos personas en Madrid. Uno de ellos está colaborando en una revista profesional de fotografía. "Ya ha volado del nido. A ese, por ejemplo, le hemos cambiado la vida", dice Felipe.

Además, están en **contacto con asociaciones noruegas, argentinas y estadounidenses de características similares**. Todos esos contactos han posibilitado que NWN Photo cubra un importante evento de moda en un futuro no muy lejano. Pero Felipe no quiere dar más detalles: "No lo vayamos a chafar".

"Nuestro objetivo es convertirnos en referentes de la imagen de la gente con discapacidad"

Felipe Alonso

Entre los trabajos que realizan está **una campaña publicitaria para el departamento de turismo del Concello de Oleiros**. Para ello, se usaron cámaras 360º, en las que son expertos los usuarios de Aspadisol. "hacen un poco lo que quieren, pero nuestro objetivo es convertirnos en los referentes de la imagen de personas con discapacidad. El único problema es que ellos no acaban de creérselo", señala Felipe.

"Tienen que creérselo"

El creador de esta iniciativa insiste en que "tienen una vida muy dura" y este proyecto "les cambia totalmente la vida". Pone como ejemplo a **una**

usuaria que es ciega de nacimiento. "Nunca había visto los colores y es asombroso lo que hace. Un fotógrafo francés que también es invidente nos ayudó y le hemos enseñado los colores a través de la música. Por ejemplo, el blanco es *Imagine*, de John Lennon", cuenta.

Felipe Alonso cree que el **empoderamiento, la visibilidad y la unión de estas personas son las tres claves que debe conseguir** con su proyecto. "Deben creer que pueden hacer las mismas fotos que cualquier otra persona", insiste. En cualquier caso, recuerden bien el nombre NWN Photo. Pronto podrían ser la agencia fotográfica de moda.

El equipo de la Fundación María José Jove.

https://www.elespanol.com/quincemil/articulos/economia/nos-why-not-la-agencia-de-fotos-corunesa-para-personas-con-discapacidad

Lun, 18 de Nov del 2019 19 : 42
Galiciapress
Portada

Fuente de Audiencia: **Alexa**
Autor:
Valor publicitario: **19 €**
Audiencia: **3.724 UU**

País: **España**
Tipología: **Medios Online**
Ranking: **4**
Documento: **1/2**

Reproducción realizada para 'Octo'

Las fundaciones María José Jove y Profesor Novoa Santos organizan una charla sobre ejercicio en niños con cardiopatías

Europa Press | Lunes, 18 de noviembre de 2019, 19:22

Las fundaciones María José Jove y Profesor Novoa Santos celebrarán el jueves, día 28, una charla-coloquio sobre la situación, perspectivas y futuro del ejercicio físico en los niños con cardiopatía.

Según informan, la charla-coloquio, que tendrá lugar en la sede de la Fundación María José Jove, a las 18,00 horas, está abierta a la sociedad en general, aunque ha sido especialmente diseñada para profesionales sanitarios, familiares de pacientes y docentes de toda Galicia especializados en educación física.

La jornada combinará la visión de la cardiopatía en un niño desde el punto de vista médico con la de personas del entorno del niño, desde la familia hasta la de un profesor de educación física.

PUEDEN INTERESARTE

Piden penas de hasta 15 años de cárcel para cuatro acusados de obligar a mujeres a prostituirse en Lugo

El TSXG acoge la vista de apelación sobre la condena a 41 años de cárcel al asesino de un joven en la playa de Arealonga

Predicciones meteorológicas para este martes en Galicia: Cielo nublado con lluvias intermitentes

La Xunta defiende la ley de acompañamiento para una "mejor eficacia", mientras la oposición critica su "abuso"

Activistas en defensa de los derechos humanos en Nicaragua y Colombia ofrecen este martes una conferencia en Vilagarcía

ÚLTIMA HORA

Sin comentarios

Escribe tu comentario

Nombre

E-mail

No está permitido verter comentarios contrarios a la ley o injuriantes. Nos reservamos el derecho a eliminar los comentarios que consideremos fuera de tema.

15741025241446107107

Artículo reproducido por Augure con autorización de CEDRO para su inclusión en esta revista de prensa.
Si necesita reproducirlo, distribuirlo o ponerlo a disposición de sus empleados u otros usuarios externos, póngase en contacto con CEDRO licencias@cedro.org.
cedro.org
conlicencia.com

GALICIA.-Las fundaciones María José **JOVE** y Profesor Novoa Santos organizan una charla sobre ejercicio en niños con cardiopatías

A CORUÑA, 18 (EUROPA PRESS)

Las fundaciones María José **JOVE** y Profesor Novoa Santos celebrarán el jueves, día 28, una charla-coloquio sobre la situación, perspectivas y futuro del ejercicio físico en los niños con cardiopatía.

Según informan, la charla-coloquio, que tendrá lugar en la sede de la Fundación María José **JOVE**, a las 18,00 horas, está abierta a la sociedad en general, aunque ha sido especialmente diseñada para profesionales sanitarios, familiares de pacientes y docentes de toda Galicia especializados en educación física.

La jornada combinará la visión de la cardiopatía en un niño desde el punto de vista médico con la de personas del entorno del niño, desde la familia hasta la de un profesor de educación física.

El Ideal Gallego
Galicia

20/11/19

Prensa: Diaria
Tirada: Sin datos OJD
Difusión: Sin datos OJD

Cod: 129128473

Página: 11

Sección: LOCAL Valor: 377,28 € Área (cm2): 111,9 Ocupación: 13,47 % Documento: 1/1 Autor: Núm. Lectores: 20000

Rialta estrena pictogramas para personas con autismo

La Fundación Jove ha señalizado con pictogramas las instalaciones de la Residencia Universitaria Rialta, de la que es propietaria, con el fin de adaptarla a personas con Trastorno del Espectro Autista. Además de en Rialta, la Fundación ha colocado pictogramas en las instalaciones que tiene la entidad en Marina Coruña. En total, la Fundación Jove ha colocado ya más de 40 señales.

El Ideal Gallego
Galicia

21/11/19

Prensa: Diaria
Tirada: Sin datos OJD
Difusión: Sin datos OJD

Cód: 129152502

Sección: LOCAL Valor: 109,84 € Área (cm2): 32,1 Ocupación: 3,92 % Documento: 1/1 Autor: Núm. Lectores: 30000

SENDERISMO

La Fundación María José Jove organiza una ruta para visitar Malpica

La Fundación María José Jove organiza un viaje para visitar la localidad coruñesa de Malpica el domingo 15 de diciembre. La ruta, que tiene un coste de cinco euros, empezará en la ermita de San Hadrián y seguirá hacia la playa de Seaia, para después subir hacia el pueblo de Malpica. Los interesados pueden anotarse hasta el 5 de diciembre a las 14.00 horas en la página web de la fundación porta.fundacionmariajosejove.org/activities/10.

Diario de Bergantiños
Lugo
21/11/19
Prensa: Diaria
Tirada: 250 Ejemplares
Difusión: 250 Ejemplares
Cód: 129150239
Página: 16
Sección: REGIONAL Valor: 110,18 € Área (cm2): 32,1 Ocupación: 3,94 % Documento: 1/1 Autor: Núm. Lectores: 1000

SENDERISMO

La Fundación María José Jove organiza una ruta para visitar Malpica

La Fundación María José Jove organiza un viaje para visitar la localidad coruñesa de Malpica el domingo 15 de diciembre. La ruta, que tiene un coste de cinco euros, empezará en la ermita de San Hadrián y seguirá hacia la playa de Seaia, para después subir hacia el pueblo de Malpica. Los interesados pueden anotarse hasta el 5 de diciembre a las 14.00 horas en la página web de la fundación porta.fundacionmariajosejove.org/activities/10.

CORUNA 11/20/2019

La residencia universitaria Rialta apuesta por la inclusión al dotarse de señaléctica con pictogramas para personas con autismo

by Victor Lamela

La sede de la Fundación María José Jove se convirtió en abril en una de las primeras entidades privadas de Galicia en sumarse al proyecto de accesibilidad cognitiva que lideran la Confederación Autismo España y la Federación Autismo Galicia, al dotar su sede de señalética de pictogramas. Ahora, la entidad da un paso más en favor de la inclusión al señalizar también con pictogramas las instalaciones Residencia Universitaria Rialta, de la que es propietaria. Además de en Rialta, la Fundación ha colocado pictograma en las instalaciones que tiene en Marina Coruña. En total, han sido más de 40 las señales colocadas.

Con esta iniciativa y de la mano nuevamente de Aspanaes, además de hacer a Rialta 100% accesible, la Fundación María José Jove quiere animar a otras entidades a que lo hagan. La señalética instalada en Rialta

consta de pictogramas, que son dibujos sencillos que representan espacios y acciones de manera simplificada. Y es que las personas con Trastornos del Espectro del Autismo (TEA) son pensadoras visuales, por lo que comprenden mejor la información que se presenta de forma visual.

Los pictogramas suponen para las personas con autismo claves visuales claras y seguras que les sitúan en el espacio y en el tiempo y les anticipan los hechos que van a ocurrir, lo que les conduce hacia un estado de bienestar y seguridad.

https://corunaonline.com/blog/la-residencia-universitaria-rialta-apuesta-por-la-inclusion-al-dotarse-de-senalectica-con-pictogramas-para-personas-con-autismo/

El Correo Gallego
Galicia
25/11/19
Prensa: Diaria
Tirada: 27.472 Ejemplares
Difusión: 22.735 Ejemplares
Cód: 12923644

Sección: CULTURA Valor: 345,54 € Área (cm2): 47,7 Ocupación: 5,64 % Documento: 1/1 Autor: nández presentará hoy, a las 11 ho Núm. Lectores: 46000

El patinador Javi Fernández, hoy en la Fundación Jove de A Coruña

Santiago. El patinador Javier Fernández presentará hoy, a las 11 horas, en la Fundación María José Jove, el espectáculo *Revolution on Ice*. Junto al premiado deportistas madrileño estarán el músico ferrolano Carlos Jean, director musical de la gira de dicho show, así como Felipa Jove, presidente de la citada fundación, el secretario Xeral de Deportes de la Xunta, José Ramón Lete y la directora xeral de Turismo, Nava Castro, dando detalles de la llegada de dicho montaje a Galicia como parte de una amplia gira española por varias ciudades. **REDACCIÓN**

El Ideal Gallego
Galicia
25/11/19
Prensa: Diaria
Tirada: Sin datos OJD
Difusión: Sin datos OJD
Cód: 129229262
Página: 20
Sección: LOCAL Valor: 566,04 € Área (cm2): 166,0 Ocupación: 20,22 % Documento: 1/1 Autor: Núm. Lectores: 9000

citas del día

PREVENCIÓN CARDIOVASCULAR
10.00; HM MATOGRANDE

HM Hospitales inicia una nueva edición de la campaña de prevención cardiovascular ¡No te arriesgues con el corazón!, a la que se unen el fútbol y el basket gallegos, de la mano de Michele Somma, del Depor, y "Misa", del Deportivo Abanca. Las pruebas se realizarán de 10.00 a 14.00 y de 16.00 a 20.00.

AEC

"REVOLUTION ON ICE"
11.00; F. MARÍA JOSÉ JOVE

La Fundación María José Jove acoge la presentación del espectáculo "Revolution on Ice", que desembarcará el día 21 de diciembre en A Coruña después de los éxitos de Málaga y Zaragoza. El acto contará con la asistencia del doble campeón del mundo y medallista olímpico de patinaje Javier Fernández.

"THE FLORIDA PROJECT"
19.00; AFUNDACIÓN

Afundación abre el ciclo de cine "Voces Rotas" con la proyección, a partir de las 19.00 horas, de la película "The Florida Project" en versión original subtitulada. Un retrato de la Norteamérica marginal desde la visión ingenua de una niña de seis años, que pasan el verano en un pequeño motel muy próximo a Disney World.

DXT Campeón
Galicia
25/11/19
Prensa: Diaria
Tirada: 250 Ejemplares
Difusión: 250 Ejemplares
Cód: 129228253
Página: 40
ión: CONTRAPORTADA Valor: 2.040,00 € Área (cm2): 887,7 Ocupación: 100 % Documento: 1/1 Autor: Galería Deportiva ZELTIA REGUEIRO Núm. Lectores: 14000

POLIDEPORTIVO | DOS SUPERESTRELLAS, EN A CORUÑA

Dos figuras en sus respectivos deportes, el patinador Javier Fernández y la triplista Ana Peleteiro, visitarán hoy A Coruña. El madrileño presentará en la Fundación María José Jove su espectáculo 'Revolution on Ice'. Por su parte, la riveirense estará en el INEF, dentro de la campaña 'Vai de peixe' | EFE

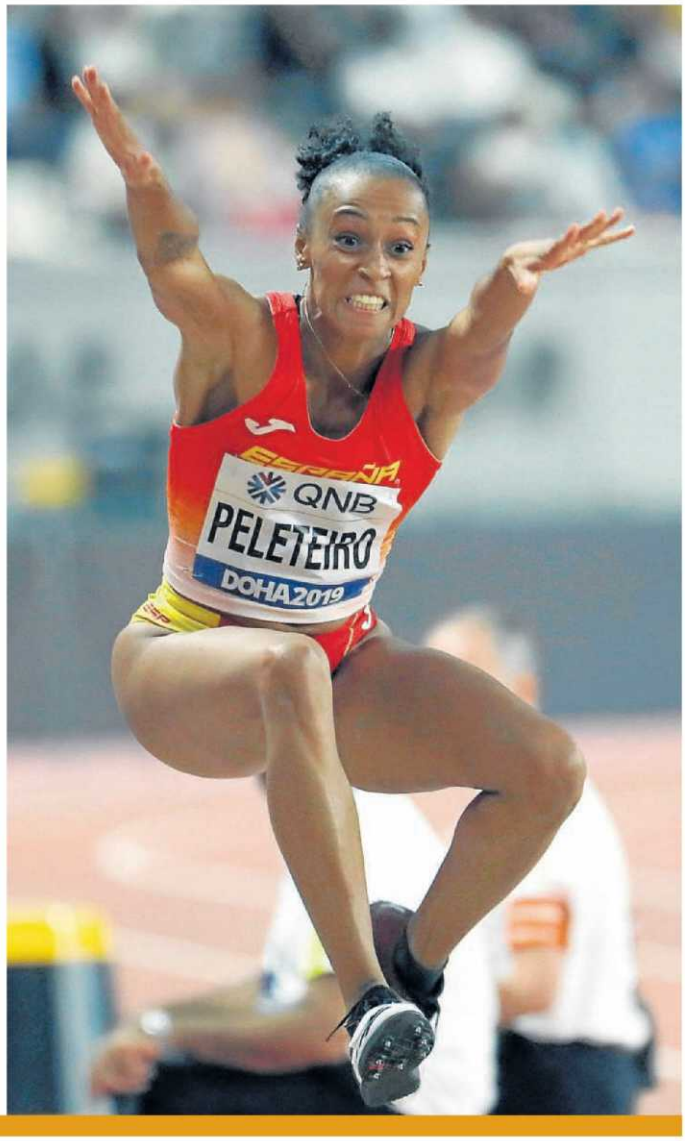

La última mona

Galería Deportiva
ZELTIA REGUEIRO

Esta semana asistimos con estupefacción al anuncio del regreso de Luis Enrique y a la marcha de Robert Moreno, su segundo y amigo durante una década, que no estará en su cuerpo técnico Las formas, tanto de Rubiales, el presidente de la RFEF, como de Molina, director deportivo de la RFEF, cuanto menos, cuestionables. Cruce de acusaciones, dejando al ya exseleccionador al pie de los caballos, este amenazando con contar su versión en un comunicado en el que, al final, ha evitado entrar en polémicas.

La controversia está servida en cuanto a los motivos por los que no continúa: una supuesta parte de empatía por su parte cuando se produjo el fallecimiento de la hija de Lucho, deslealtad con él añadían algunos... Ante estas acusaciones Moreno guarda silencio, aunque su entorno cercano reconocía que estaba dolido.

Demasiados interrogantes para una salida extraña por las formas, por el escenario en el que se produce y en la que han sobrado reproches y ha faltado gratitud por parte de los que manden. Es lo que hay. Los entrenadores son, la gran mayoría de las veces, sino siempre, la última mona.

A no ser que, por ejemplo, te llames José Mourinho y puedas decir con total suficiencia que nunca entrenarás al Tottenham para acabar dirigiéndolo siendo, además, uno de los diez técnicos mejor pagados.

Pero, en la mayoría de los casos, ante el mínimo atisbo de problema todas las miradas se dirigen al banquillo, principio y fin de todos los males. Ya estamos viendo que no es así o sino que se lo pregunten al Deportivo, que va camino de un récord Guinnes, si no lo ha conseguido ya.

Les va en el sueldo que los critiquen y los silben, ya lo decía Luis César Sampedro, pero las malas formas muchas veces de las directivas y los presidentes, de clubes tanto los más grandes como los más pequeños, provocan sonrojo.

Hay mandatarios que disfruten con esa pequeña cuota de poder que les otorga el cargo y se dedican a dictar normas e imponer decretos ley: qué jugadores juegan, cuándo, cuánto...

No es ciencia ficción y muchas veces estamos hablando de categorías amateur. Las mismas en las que algunos padres, segundos o incluso primeros entrenadores de sus hijos, marcan las directrices y luego se enzarzan en vergonzosas grescas con otros progenitores para llenar minutos en la tele. Por fortuna, el deporte no es eso, pero en la era de la información que se consume como palomitas en el cine, lo que vende es el morbo.

Mientras tanto, en ese escalón, en el último, el más bajo, el que debería ser el fuerte pero que termina siendo débil, en la soledad del técnico, entre vientos y mareas, la derrota es solo suya y los triunfos únicamente de los jugadores. .

Rugby | División de Honor

El CRAT supera al líder y presenta su candidatura

El equipo de Arquitectura inflige al Sanse su primera derrota e inicia la remontada en la clasificación, en la que ya es quinto

Sanse	19
CRAT	27

Sanse Scrum: Adriana Vega, Itziar García, Elena Martínez, Nadina Cisa, Ruth Hernando, Meral Acarlioglu, María Ribera, María del Mar Escusa, Teresa Casado, Marina Galán, Alba García, Arantzazu Olabarría, Ame Durán, Blanca Die y Carolina Fernanda Alfaro. También jugaron: Edris Acuña y Patricia Rodríguez.

CRAT Residencia Rialta: Victoria Meki, Claudia Arranz, Kate Matau, Belén Martín, María Vega, Sara Gutiérrez, Judith Hernández, Paula Medín, Alba Rubial Lalín, Micaela Martínez, Maitane Buján, Elsa Porto, Mariana Romero, Jess Martín y Joana Murray. También jugaron: Alicia San Martín, Anita Iglesias, Yanka Almeida y Turena Lorie.

Marcador: 7-0, m.8: ensayo de Nadina Cisa transformado por María del Mar Escusa. 7-7, m.13: ensayo de Mariana Romero transformado por Jess Martín. 7-12, m.30: ensayo de Paula Medín. 14-12, m.49: ensayo de Meral Acarlioglu transformado Nadina Cisa. 14-17, m.54: ensayo de Jess Martín. 14-22, m.64: ensayo de Joana Murray. 19-22, m.70: ensayo de María del Mar Escusa. 19-27, m.80: ensayo de Joana Murray.

Árbitro: Iñaki Muñoz.

Campo: Las Terrazas.

Imagen del partido entre el CRAT y el Sanse. | La Opinión

Redacción
A CORUÑA

El CRAT presentó su candidatura al título con una victoria en el campo del Sanse Scrum, que se presentaba al partido como líder invicto. La superioridad en la melé del conjunto coruñés, así como su mayor poderío físico en la recta final dio el triunfo a las de Arquitectura, que empiezan su remontada en la clasificación y ya sin quintas, aunque a cinco puntos de los cuatro primeros puestos que dan acceso al *play off*.

El equipo dirigido por Jos Portos y Gero Sabio —con Elena Roca desde la distancia— llevaba un mes sin competición y con ganas de demostrar su mejoría. Aunque empezó perdiendo (7-0), al descanso ya había cogido una ligera ventaja (7-12). Las locales se repusieron en el inicio de la segunda parte (14-12) pero los ensayos de Jess Martín y Joana Murray dieron aire al CRAT (14-22), n triunfo que remató sobre la bocina la propia Murray (19-27).

Voleibol | Superliga 2 masculina

Celebración de los jugadores del Calasancias. | La Opinión

Seis puntos en un fin de semana perfecto para el Calasancias

Los colegiales ganaron el sábado al Bruxas y ayer al Cáceres con Queiro como líder

Calasancias	3
Cáceres	1

Calasancias: Ismael Martínez (2), Asier García (12), Jaime Díaz (9), Ángel Losada (19), Manuel Queiro (21) y Diego García (7). Líbero: Pedro Hermida. También jugó: Pablo Deus.

Extremadura Cáceres: Brillo (8), Domine (2), Roberto Rodríguez (10), De Sousa (7), Mendes (21) y Gómez (9). Líberos: Sánchez y Bueno. También jugaron: Parten (1) y Aurelio Rodríguez (1).

Parciales por set: 13-25, 25-15, 28-26 y 25-17.

Árbitro: Aroa García.

Cancha: Barrio de las Flores.

Redacción
A CORUÑA

Fin de semana soñado y perfecto para el Calasancias Coruña, que el sábado estrenó su casillero de triunfos de la temporada al imponerse por 3-1 al Bruxas, uno de sus rivales directos por la permanencia, lo que remató ayer con otra victoria, esta vez ante el Extremadura Cáceres y también por 3-1. Seis puntos de una tacada que permiten que el equipo colegial abandone la última posición de la clasificación de Superliga 2 masculina y se sitúan a solo un punto y dos de Extremadura Grupo Laura Otero y Collado Villalba. Tanto en el partido del sábado como en el del domingo el máximo anotador fue el joven receptor Manuel Queiro, que frente a los santiagueses sumó 20 puntos y contra los extremeños, 21.

Polideportivo

Jornada de casi pleno para los equipos coruñeses

Triunfos de Dominicos, Zalaeta, Maristas y Viaxes Amarelle y empates de Liceo y CDM

M. V.
A CORUÑA

El sábado deparó muy buenos resultados para los equipos coruñeses de categoría nacional, un casi pleno con los triunfos de Dominicos (hockey sobre patines), Zalaeta (voleibol), Maristas (baloncesto) y Viaxes Amarelle (fútbol sala). El filial del Liceo y el Compañía de María (hockey sobre patines) empataron mientras que la única derrota llegó de la mano del OAR (balonmano), aunque en su caso fue contra el líder.

A un punto de la primera posición de Segunda División sigue el Viaxes Amarelle, que el sábado, en Elviña, se impuso por 6-0 (Reneé, Patri Corral, Inés Suárez (2), Yaiza y María en propia puerta) al Universidad de Valladolid, pero con la mala noticia de la lesión de la holandesa Reneé Huizinga, pendiente de valoración.

Viaxes Amarelle. | Carlos Pardellas

También en la parte alta de la clasificación sigue el Maristas, que el sábado se llevó con claridad el derbi gallego de Primera Nacional contra el Carmelitas Ourense con un resultado que lo dice todo: 35-89.

Quinto es el Autos Cancela Zalaeta, que el sábado despachó la visita al colista de Superliga 2, el Rivas Ciudad del Deporte, con un triunfo por 1-3. La próxima semana las coruñesas pasarán al otro extremo de la tabla y recibirán en casa al líder.

El Dominicos, por su parte, salió de su mala racha, en la que había encadenado tres derrotas seguidas en OK Plata, con una goleada contra el Vilanova (7-3) con protagonismo de Mikel Abeal, que anotó tres tantos. En la misma categoría, empates para los otros dos equipos coruñeses, que se enfrentaban a dos de los favoritos de la categoría. El Liceo empató en la pista del Manlleu (4-4) y el Compañía de María lo hizo en casa (Palacio de los Deportes de Riazor) frente al Vilafranca.

Por último, el OAR perdió en su visita al Lanzarote, primer clasificado de Primera Estatal, un equipo que cuenta sus partidos por victorias. Aun así, los de Pablo Aguirregabiria dieron la cara y cayeron por un digno 28-23. Francesco Aragona sumó once goles y ya es el segundo máximo realizador de la categoría.

Vie, 22 de Nov del 2019 14 : 13
El Español
Quincemil

Fuente de Audiencia: **Alexa**
Autor:
Valor publicitario: **7.190 €**
Audiencia: **812.384 UU**

País: **España**
Tipología: **Medios Online**
Ranking: **6**
Documento: **1/2**

Reproducción realizada para 'Octo'

VIVIR

QUINCEMIL > VIVIR

El patinador Javier Fernández calienta motores para su 'Revolution on Ice' en A Coruña

La gira del doble campeón del mundo y medallista olímpico llegará al Coliseum el 21 de diciembre y este lunes vendrá a la **Fundación María José Jove** a presentar el espectáculo de patinaje artístico y música en vivo

ANA NARVÁEZ 13:26 · 22/11/2019

@REVOLUTIONONICE

El patinador Javier Fernández estará este próximo lunes, 25 de noviembre, en A Coruña para presentar oficialmente su gira 'Revolution on Ice' que lo traerá de nuevo a la capital herculina para su esperado espectáculo el próximo 21 de diciembre.

Esta presentación tendrá lugar en la Fundación María José Jove y junto a él estarán Carlos Jean, director musical de la gira, el secretario Xeral de Deportes de la Xunta, José Ramón Lete y Felipa Jove, quien como presidenta de una entidad que lleva más de 15 años promoviendo la inclusión de las personas con diversidad funcional a través del deporte, será la embajadora en A Coruña de este espectáculo.

Carlos Jean pone banda sonora al espectáculo (@revolutiononice)

Un espectáculo que tendrá lugar el 21 de diciembre a las 19:30 horas en el Coliseum y con el que se apoyará una causa benéfica como ya es habitual con el espectáculo en patines de Fernández. La causa benéfica el deportista ha elegido este año es el apoyo al deporte inclusivo: 1 euro de cada entrada vendida de todos los espectáculos de la gira estará destinado a esta causa.

Artículo reproducido por Augure con autorización de CEDRO para su inclusión en esta revista de prensa.
Si necesita reproducirlo, distribuirlo o ponerlo a disposición de sus empleados u otros usuarios externos, póngase en contacto con CEDRO licencias@cedro.org.
cedro.org
conlicencia.com

Vie, 22 de Nov del 2019 14 : 13
El Español
Quincemil

Fuente de Audiencia: **Alexa**
Autor:
Valor publicitario: **7.190 €**
Audiencia: **812.384 UU**

País: **España**
Tipología: **Medios Online**
Ranking: **6**
Documento: **2/2**

Masterclass de deporte inclusivo (@revolutiononice)

El doblemente campeón del Mundo en 2015 y 2016 y siete veces campeón de Europa estará acompañado en su espectáculo por Blas Cantó, próximo representante de España en Eurovisión, que ofrecerá una actuación especial.

Además, participarán la pareja de patinadores rusos que mezclan humor y acrobacia y Anna Cappellini y Lucca Lanotte, campeones del mundo en 2014. Javier Raya, Celia Robledo son otros de los patinadores que prometen hacer del espectáculo, junto a Fernández y otra decena de artistas, inolvidable.

Posted by Quincemil on Friday, November 22, 2019

El evento en A Coruña será el penúltimo destino a donde llegue su gira esta año, que culminará los días 28 y 29 de diciembre con una doble sesión en Madrid.

TEMAS: COLISEUM DE A CORUÑA FUNDACIÓN MARÍA JOSÉ JOVE NAVIDAD EN A CORUÑA

ARTÍCULOS RELACIONADOS

El Concello de A Coruña lanza una campaña contra la violencia sexual por el 25N
REDACCIÓN 22/11/2019

Llega el Rec Fest: Ska-P, Dakidarría o Bastards on Parade estarán mañana en A Coruña
BRAIS CAPELÁN 22/11/2019

Déborah García: "Cuando veo un cocido gallego, veo amor"
ANA NARVÁEZ 22/11/2019

Inauguración a lo grande del nuevo O'Sampaio de Matogrande en A Coruña
ANA NARVÁEZ 21/11/2019

ÚLTIMOS ARTÍCULOS

"Durmiendo con tiburones", una experiencia única de la Casa de los Peces
ANA NARVÁEZ 24/11/2019

Así fue el programa de Zoom Tendencias sobre el tirón de A Coruña
ANA NARVÁEZ 24/11/2019

Interceptan al conductor de un camión de butano quintuplicando la tasa de alcohol en Barbanza
REDACCIÓN 24/11/2019

Desalojan por precaución un edificio en Arteixo debido a un incendio en una cocina
REDACCIÓN 24/11/2019

Quiénes somos Contacto Publicidad Aviso legal Política de cookies

© Obelisco Digital SL

Reproducción realizada para 'Octo'

Artículo reproducido por Augure con autorización de CEDRO para su inclusión en esta revista de prensa.
Si necesita reproducirlo, distribuirlo o ponerlo a disposición de sus empleados u otros usuarios externos, póngase en contacto con CEDRO licencias@cedro.org.
cedro.org
conlicencia.com

Fuente de Audiencia: **Alexa**		País:	**España**
Autor:		Tipología:	**Medios Online**
Valor publicitario:	**42.989 €**	Ranking:	**9**
Audiencia:	**3.358.505 UU**	Documento:	**1/3**

Reproducción realizada para 'Octo'

publicidad

RUGBY | LIGA IBERDROLA

El Universitario de Sevilla se aupa al liderato de la Liga

El equipo sevillano, ascendido el año pasado, encabeza sorprendentemente en solitario la Liga Iberdrola tras su victoria en casa ante Cisneros.

As.com
24/11/2019 18:16

Lo más visto

1 MÁS DEPORTE Vas perdiendo y te sacas este derechazo en forma de 'all in': Deontay dejó así a Luis Ortiz...

2 MÁS DEPORTE Resultados de Survivor Series

3 MÁS DEPORTE Jon Rahm, rey de Europa

Más noticias

FER /

Hace un año y dos meses, el Universitario de Sevilla CR debutó en la máxima categoría femenina, la Liga Iberdrola de Rugby. Al término de la temporada regular 2018-19 las andaluzas se quedaron muy cerca de entrar en playoffs por el título y **desde este domingo son líderes en solitario tras salir victoriosas en un auténtico thriller en la Cartuja**, donde tanto ellas como el Complutense Cisneros cumplieron con las expectativas de muy buen juego para este choque de trenes de la **jornada 5**.

Las Cocodrilas y el CRAT Residencia Rialta son responsables de haber puesto fin a la imbatibilidad de los dos equipos que marchaban con pleno (4/4). **Las gallegas superaron a un peleón Sanse Scrum y refuerzan su mejoría con respecto al mal inicio de Liga**. Olímpico y Majadahonda también vencieron, de modo que la situación de los dos cuadros colistas se agrava y tendrán que preparar muy bien su próximo compromiso, midiéndose entre sí en L'Hospitalet.

Seguramente no sorprendió el inicio de partido que propusieron **Olímpico de Pozuelo RC** e **INEF L'Hospitalet** en el Valle de las Cañas, con ambos conjuntos sabiendo lo mucho que se jugaban. Madrileñas y catalanas intentaron imponer el juego al pie y la presión ordenada para obligar al rival a jugar en campo propio y tratar de forzar errores. No fue hasta el minuto 29 cuando se rompió la fiera igualdad inicial, con la ala local Laura Arnaiz sumando el primer ensayo. INEF buscó la reacción, pero las del omega aguantaron el tirón y se rearmaron para sumar dos ensayos transformados, cerrando esta batalla física y táctica con el 19-0 final.

Artículo reproducido por Augure con autorización de CEDRO para su inclusión en esta revista de prensa.
Si necesita reproducirlo, distribuirlo o ponerlo a disposición de sus empleados u otros usuarios externos, póngase en contacto con CEDRO licencias@cedro.org.
cedro.org
conlicencia.com

OBSERVATORIO MEDIÁTICO

Reproducción realizada para 'Octo'

Ampliar

Otro perfil tuvo el choque entre **Sanse Scrum RC** y las actuales campeonas, **CRAT Residencia Rialta**, con propuestas muy ofensivas, de pico y pala con avances cortos y continuados del lado local y más dinámica a cargo de las visitantes, **que suman su segunda victoria seguida a domicilio (19-27).** Dos veces se adelantó el cuadro local, pero con paciencia y buena lectura de espacios en el juego abierto, las gallegas revirtieron la tendencia. Diez minutos brillantes a mediados de la segunda parte encarrilaron la remontada visitante, con ensayos de Jessica Martín y Joana Murray. La marca del CRAT en el 80´ impidió al Sanse sumar el bonus defensivo que quizás sí merecieron, pero esto no va de merecer.

Que se lo digan al **Crealia El Salvador**, que volvió a desplegar algunos tramos bastante positivos frente al **CR Majadahonda**, aunque la gran capacidad de las Rhinas en el movimiento de balón y encontrando huecos las permitió marcar distancias desde el principio. El exceso de ímpetu, con decisiones precipitadas y algún fallo de manos, impidió a las vallisoletanas sacar suficiente rédito de sus visitas a la 22 contraria. Seriedad defensiva y poderío físico en ataque hicieron el resto para Majadahonda en una segunda parte muy completa por parte de un equipo en muy buena dinámica, **que con este triunfo (12-55) se pone a 2 puntos del nuevo líder.**

La jornada 6 traerá un duelo a vida a muerte entre INEF y el Chami, donde las excusas ya no valdrán para dos equipos que no se rinden en su empeño por abandonar la zona de descenso y promoción.

Cerraron esta trepidante jornada el **Corteva Cocos Rugby** y el hasta ayer segundo clasificado, **CR Complutense Cisneros. La victoria final por la mínima (20-19) para las locales refleja la constante alternancia entre los dos conjuntos.** Un marcador corto, más de lo que presagiaba el enorme potencial y la variedad de recursos en campo contrario de hispalenses y colegiales, duró intacto menos de un minuto. María Sobrinos sumó el primer ensayo local, que junto con el doblete de Hallet-Mahuika rubricaba la mayor determinación de las Cocodrilas en la primera parte, para llegar 15-5 al descanso. El desparpajo y valentía identidiarios del club azul-azul hizo mella en las visitantes en los últimos 40´, estando a punto de remontar. Tras la buena defensa local en la última jugada, Cisneros tuvo que conformarse con un bonus defensivo que les deja a 1 de la primera plaza.

España tumba a Hong Kong

Los Leones arrancan su otoño con victoria ante Occitania

Etiquetado en: FER CR Majadahonda XV Sanse Scrum RC CR Cisneros Olímpico Rugby Más

0 Comentarios | Normas Mostrar

Artículo reproducido por Augure con autorización de CEDRO para su inclusión en esta revista de prensa.
Si necesita reproducirlo, distribuirlo o ponerlo a disposición de sus empleados u otros usuarios externos, póngase en contacto con CEDRO licencias@cedro.org.
cedro.org
conlicencia.com

OBSERVATORIO MEDIÁTICO

La Opinión A Coruña
La Coruña
26/11/19
Prensa: Diaria
Tirada: 4.891 Ejemplares
Difusión: 3.718 Ejemplares
Cod: 129252568
Página: 3
Sección: LOCAL Valor: 1.960,53 € Área (cm2): 673,7 Ocupación: 73,76 % Documento: 1/1 Autor: José Manuel Gutiérrez A CORUÑA Núm. Lectores: 20000

Riazor, San Amaro y Oza, las primeras playas en adaptarse a la normativa de accesibilidad

El proyecto costará 178.000 euros que aportarán los fondos europeos Eidus y proporcionará baños, aparcamientos, duchas, señalización y accesos adaptados, además de sillas anfibias

José Manuel Gutiérrez
A CORUÑA

La Demarcación de Costas de Galicia expondrá durante los próximos veinte días el proyecto de mejora de la accesibilidad de las playas de Riazor, San Amaro y Oza que el Concello llevará a cabo de forma inminente para cumplir la normativa estatal que obliga a garantizar el acceso a todo tipo de espacios públicos. Esa legislación establece que el 1 de enero de este año debían estar adaptados todos los lugares que ahora presentan dificultades para personas con problemas de movilidad, por lo que A Coruña sobrepasará en al menos un año el plazo que se había fijado. Durante la fase de exposición podrán presentarse alegaciones y tras su finalización, Costas podrá exigir al Concello que introduzca cambios en el plan.

El presupuesto de esta iniciativa es de 178.698 euros, financiado por los fondos europeos Eidus, y su ejecución se estima en cuatro meses. Para diseñar las actuaciones necesarias se contó con el asesoramiento de la Confederación Galega de Persoas con Discapacidade, el Grupo de Persoas con Discapacidade da Coruña, la Organización Nacional de Ciegos de España y la Federación de Asociacións de Persoas Xordas de Galicia.

Para diseñar esta actuación, el anterior Gobierno local encargó un informe sobre la accesibilidad de las playas coruñesas, en el que se apreciaron numerosas deficiencias que será necesario corregir. El proyecto pretendía incluir también la mejora de la accesibilidad a los arenales de Orzán, Matadero y As Lapas, pero por su proximidad a las de Riazor, Oza y San Amaro se optó por trabajar primero en las tres últimas para luego continuar en las primeras. Las actuaciones que se desarrollarán afectarán a los paseos marítimos situados junto a las tres playas y se centrarán en los pavimentos, rampas, vados, aparcamientos, barandillas, mobiliario y señalización.

Una mujer, en una silla anfibia de la Fundación María José Jove en la playa de Oza. | EDUARDO VICENTE

En San Amaro y Oza se creará un paseo de madera sobre pilotes del paseo a la playa

Entre las obras que se realizarán figura el acondicionamiento de los accesos peatonales y el repintado de pasos de peatones, la creación de plazas de aparcamiento para personas con movilidad reducida y su señalización. En Oza se instalará una zona de transferencia desde los vehículos para estas personas en la que estará prohibido estacionar, así como un paseo peatonal sobre pilotes de madera entre el arenal y el paseo, solución que también se adoptará en San Amaro. En ambos casos, la pendiente máxima será de un 6%, por lo que no se considerará una rampa, aunque tendrá un pasamanos a doble altura en uno de los laterales y barandilla adaptada frente a caídas en los dos márgenes.

Las tres playas tendrán señalizadas la ubicación de las rampas, escaleras, paradas de bus e itinerarios preferentes mediante pavimento táctil y plataformas en puntos accesibles en las que se colocarán duchas adaptadas. En San Amaro se ampliará además la acera en San Amaro para la instalación de la caseta de socorrismo. También se garantizará que el suelo no tenga resaltes, no sea resbaladizo ni cuente con discontinuidades para evitar accidentes.

En Riazor se creará un paso de peatones elevado en el paseo marítimo a la altura del punto accesible de la playa, ya que las vías del tranvía no permiten acondicionar las pendientes del acceso peatonal existente. En San Amaro se plantea peatonalizar el paseo en el tramo de la playa, de forma que tan solo circulen bicicletas, vehículos del Club del Mar y de carga y descarga. Está prevista la apertura de un carril-bici bidireccional en ese lugar y la instalación de un aparcamiento para bicicletas.

El proyecto prevé también la instalación de nuevos tramos de barandilla en las inmediaciones de los puntos accesibles proyectados y algunos tramos de pasamanos dobles adaptados. Algunos elementos del mobiliario urbano de los paseos como bancos y papeleras será desplazada para que no invadan el itinerario peatonal accesible.

En el campo de la señalización se instalarán indicadores de los aseos adaptados y de los servicios existentes en los puntos accesibles, así como de la ubicación de los puntos accesibles más próximos. Además de los pictogramas ya identificados por toda la población, habrá textos en braille y códigos QR para enlazar con una página informativa de los servicios que ofrece la playa.

Los puntos accesibles existentes ya en las tres playas serán dotados de mayores equipamientos y servicios, como aseos adaptados que subsanen las deficiencias de los actuales y la instalación de tres duchas adaptadas en cada uno de ellos que puedan ser usadas por personas en silla de ruedas. En la playa de Oza se colocará una grúa fija para traslada a personas entre la silla de ruedas y la silla anfibia, operación que podrá ser realizada por un solo asistente. También esa playa se creará una zona de sombra mediante la instalación de una pérgola de madera, aunque estará fuera de la arena para no dificultar la visibilidad desde la caseta de los socorristas. Oza contará además con una fuente para beber adaptada.

El proyecto incluye la dotación de tres sillas de ruedas anfibias que podrán ser usadas en la arena y en el agua, tendrán reposabrazos desmontables y plegables. Otro equipamiento serán cuatro pares de muletas anfibias para cada playa y de diferentes tallas y cintas de nylon-algodón para ayudar a la transferencia de personas desde una silla de ruedas a otra, con ayuda de dos asistentes. Cada playa tendrá también tres andadores y tres tumbonas adaptadas, además de un bucle magnético portátil para dar servicio a personas con un aparato auditivo con telebobina o posición T.

Las tres playas dispondrá de un itinerario peatonal accesible hasta la orilla del mar que utilizará las pasarelas de madera ya existentes, aunque se pintarán en sus extremos con un esmaltado de color azul y antideslizante. Las pasarelas se tenderán entre la línea de la pleamar y la zona de estancia de personas con problemas de movilidad, que también contará con plataformas de madera y sombrillas. En la orilla habrá otras plataformas para que los usuarios puedan dejar sus sillas mientras se bañan sin molestar a otras personas.

La Voz de Galicia
Galicia
26/11/19
Prensa: Diaria
Tirada: 69.169 Ejemplares
Difusión: 61.868 Ejemplares
Cod: 129252830
Página: 40
ón: DEPORTES Valor: 10.350,88 € Área (cm2): 372,3 Ocupación: 75,94 % Documento: 1/1 Autor: PABLO CARBALLO REDACCIÓN / LA VOZ Núm. Lectores: 556000

Javier Fernández, ayer en la rotativa de La Voz de Galicia, durante su visita para promocionar su espectáculo en A Coruña. ÁNGEL MANSO

El mejor patinador español sobre hielo de todos los tiempos disfruta ahora con su pasión en el espectáculo Revolution on Ice, que lucirá el 21 de diciembre en A Coruña

«A competir no voy a volver más»

PABLO CARBALLO
REDACCIÓN / LA VOZ

Tiene una colección de éxitos sin precedentes en el patinaje artístico sobre hielo español: dos veces campeón del mundo, siete veces de Europa y medalla olímpica en los Juegos de Pyeongchang 2018. Javier Fernández (Madrid, 1991) hizo efectiva su retirada de la competición, que había anunciado meses antes, tras lograr su último oro continental en Minsk el pasado enero. Ahora se centra en su espectáculo *Revolution on Ice*, que llegará al Coliseum de A Coruña el próximo 21 de diciembre.

Todavía puede ver en el retrovisor su estela en las competiciones. Pero no la extraña. O eso dice: «Todo llega a su fin. Esta es una profesión dura. Durante 22 años me he dedicado las 24 horas del día a entrenar y competir, a pensar exclusivamente en el deporte de élite. Eso se acabó». Si le preguntan por el beneficio de la duda, por aquello de la juventud, y la hipótesis de una puerta abierta para regresar a la competición, la cierra de golpe. «No, no voy a volver. Echo de menos cuestiones que tienen que ver con los entrenamientos, con los compañeros, pero la competición, no. He conseguido todas las metas que me he propuesto, y sabía que era mi hora de dejarlo. Podía haber seguido compitiendo, la cuestión es a qué nivel», matiza.

El madrileño ha querido mantenerse vinculado a la disciplina con la que ha conquistado el mundo una vez decidió su retirada. «El afán de mejorar es algo que he estado trabajando durante años, por eso creo que este espectáculo me cura en salud. Es un proyecto personal del que quiero hacer mi futuro. Sigo patinando, quiero cada vez llegar a más sitios, a más gente. Siento que sigue siendo una promoción del deporte, que acerco el patinaje para que la gente lo disfrute en vivo», razona Fernández, un pionero en un deporte apenas practicado en España. Las coreografías se mezclan con música en directo. Carlos Jean, Blas Cantó y Belén Aguilera le acompañarán en su actuación prevista en A Coruña.

El escenario no es el único espacio en el que ocupa su tiempo Javier Fernández. Da clases en seminarios y campamentos a niños y pretende explorar una vía de futuro, a medio plazo, también por ahí. «Uno de mis sueños es abrir una escuela y dar clases a niños allí. No se puede conseguir todo el mismo día, ni a la vez. Espero en los próximos cuatro o cinco años empezar a mover esa idea y ojalá pueda llegar a ser entrenador», adelanta.

«Uno de mis sueños es abrir una escuela y dar clases a niños, espero en cuatro o cinco años llegar a ser entrenador»
Javier Fernández
Doble campeón del mundo

Mientras, se propone insistir en el proyecto que se trae ahora entre manos: «Me gustaría poder darle continuidad, mejorarlo, tener mejores historias que contar». Y tampoco pierde de vista el deporte. «En la modalidad de danza tenemos a dos parejas que están entre los diez primeros del mundo. Es una buena apuesta y no se les puede dejar olvidados». Petición de campeón.

En la Fundación María José Jove y las Calasancias

Javier Fernández exprimió su jornada de ayer en A Coruña para divulgar los valores del deporte y su espectáculo. Por la mañana explicó en la Fundación María José Jove que un euro de cada entrada vendida de *Revolution on Ice* estará destinado a apoyar el deporte inclusivo. El patinador considera el proyecto una prueba de que «los sueños se pueden hacer realidad», en un acto en el que Felipa Jove, presidenta de la fundación, hizo de anfitriona.

Durante el acto, Felipa Jove destacó el carácter benéfico del proyecto y los valores de superación, esfuerzo y tenacidad que encarna Javier.

Al mediodía, el patinador participó en un multitudinario acto con escolares en el colegio Calasancias. Allí trasladó tanto a los alumnos como a los docentes del centro educativo algunas de las claves de su éxito y su amplia trayectoria profesional, y respondió a las preguntas del público sobre su carrera deportiva y su nueva vida.

Javier Fernández, en medio de la multitud de niños.

De momento hay 6.000 entradas vendidas, por lo que lo que los interesados todavía están a tiempo de adquirirlas y no perderse un show revolucionario.

La Opinión A Coruña
La Coruña
26/11/19
Prensa: Diaria
Tirada: 4.891 Ejemplares
Difusión: 3.718 Ejemplares
Cod: 129252636
Página: 56
Sección: CONTRAPORTADA Valor: 1.787,15 € Área (cm2): 656,0 Ocupación: 67,24 % Documento: 1/1 Autor: María Varela Núm. Lectores: 20000

Javier Fernández

Campeón del mundo de patinaje artístico, su espectáculo 'Revolution on Ice' llega el 21 de diciembre a A Coruña

"Cuando eres pionero, tu responsabilidad es que el camino continúe abierto"

"Nada me haría más feliz que otro patinador español me superase, significaría que todo el trabajo que he estado haciendo de promoción da sus frutos"

María Varela
A CORUÑA

Siete veces campeón de Europa de patinaje artístico sobre hielo. Dos oros mundiales. Y un bronce olímpico. El palmarés de Javier Fernández le sitúa entre los mejores deportistas españoles de todos los tiempos. Ya retirado, el próximo 21 de diciembre desembarca en el Coliseum de A Coruña con su espectáculo *Revolution on Ice*.

Lleva meses retirado. ¿Le ha dado tiempo a arrepentirse?

En absoluto, lo que me faltaba ya, seguir entrenando. No, la verdad es que no. Sí que echo de menos algunas cosas, como el entrenar, el ambiente, los entrenadores... Pero la competición no, para eso ya tengo las exhibiciones.

¿No le da envidia ver a Rafa Nadal, que con 33 años acaba de ganar la Copa Davis?

En absoluto, desde casa lo disfruto más. Aprecio en personas como Nadal que con más años que yo siguen en competición, pero en patinaje sobre hielo es más difícil aguantar tantos años.

¿Es el mejor deportista español de todos los tiempos?

Uf (resopla), uno de ellos seguro. El mejor, no lo sé. Es que hemos tenido tantos y tan buenos... No sé si es posible elegir.

¿Qué siente al escuchar su nombre en esa lista?

Es un honor porque sé el potencial que tiene el deporte español.

Aunque en el futuro lleguen patinadores que lo superen, siempre será el primero.

Está claro. Ojalá que los haya.

Javier Fernández, ayer en la Fundación María José Jove. | CASTELEIRO/ROLLER AGENCIA

No me haría nada más feliz porque significaría que el trabajo que he estado haciendo durante tantos años de promoción da sus frutos.

Le ha tocado abrir camino.

Cuando eres pionero de un deporte tienes la llave para hacer que lo que tú has hecho se haga más grande. Pero también una responsabilidad, la de que eso no pare.

El hilo del espectáculo es una niña que quiere cumplir su sueño. ¿Es autobiográfico?

Una gran parte, pero no solo por mí. Al fin y al cabo, es contar una pequeña historia con la que todas las personas que vengan a ver se pueden sentir identificadas. No porque les haya pasado eso en sus vidas, sino por las millones de cosas que nos pasan diariamente. Es una niña que quiere conseguir algo y le dicen que no puede y ella no quiere rendirse. Es duro y difícil conseguir ser una gran patinadora, le va a costar y se ve esa transición entre lo que le pasa y, con el tiempo, el trabajo y el sacrificio, lo que consigue.

Todos tenemos nuestros sueños, grandes o pequeños.

Por eso cuando termina hay un diálogo interior. Esta es la historia que os hemos contado, que no se os olvide. Queremos dar ese regalo al espectador, para que piense que no todo es imposible.

Ese niño soñador al que llamaban lagartija, se convirtió en Súper Javi.

Es como el sapo y el príncipe (se ríe).

¿Y cuánto queda del lagartija en Súper Javi?

Mucho porque soy una persona muy inquieta. De pequeño es cierto que no paraba, me castigaban mucho porque no paraba de hablar, de moverme... De esa persona queda mucho porque no me gusta estar sin hacer nada.

Parece incompatible ese carácter inquieto con un deporte profesional y tan metódico como el patinaje. ¿Cuántas broncas recibió?

Con los años se aprende un montón. Pero ser una persona activa no es malo para el deporte, a lo mejor es incluso mejor.

¿Qué consejo le dieron sus entrenadores que adoptará cuando el entrenador sea usted?

Pues que quien se tiene que poner las metas y quien tiene que trabajar sin que nadie le esté apretando tienen que ser los niños y las niñas. Yo voy a estar allí motivándoles y ayudándoles, pero ellos son los que tienen que trabajar sin que yo les tenga que decir que lo hagan. Es un aprendizaje que no pasa en el primer día. Es una de las cosas que aprendí en los últimos ochos años. Antes no era igual y se nota mucho la diferencia.

¿Tiene alguna línea roja que no quiera pasar cuando se convierta en entrenador?

Lo puedo decir, pero ya se verá cuando me ponga...

El clásico *Yo nunca* que se vuelve en tu contra.

Siempre dije que no voy a lidiar con los problemas de los padres, pero seguramente me toque.

Aquí en A Coruña hay una gran tradición de patinaje artístico, pero sobre ruedas. ¿Se parecen las dos disciplinas?

Hay partes, pero son deportes muy diferentes. Muchos saltos son iguales, muchos elementos... Pero la sensación de patinar y de movimientos son muy diferentes. A mí se me da mejor el hielo.

¿Probó?

Hace muchísimo tiempo. Tengo pensando comprarme unos patines de línea y a ver qué tal. Me han dicho que se asemeja un poco más al de hielo.

Puede aprovechar y montar la escuela en A Coruña.

Sí, la verdad es que sí.

Seguro que muchos de los niños y niñas que el 21 de diciembre se acerquen al Coliseum saldrán diciendo que quieren patinar sobre hielo.

Sí, porque tendrán la oportunidad de ver uno de los mayores espectáculos de patinaje sobre hielo del mundo. Y esto porque nos lo han dicho otras personas, no porque nosotros lo digamos, que por supuesto que también lo decimos. Es un espectáculo completamente diferente y será muy entretenido.

¿Por qué el deporte inclusivo como causa benéfica?

Porque la historia que se cuenta, de superación, de trabajo, de que nada es imposible, creo que tiene mucho que ver con el deporte inclusivo. Y como soy un deportista, quiero que todo el mundo haga deporte y se necesitan más apoyos. No llegan.

Como ya está retirado, ¿se permitirá algún exceso gastronómico ya que está en Galicia?

No sé a dónde me llevarán... Pero seguramente coma bastante. Me cuido pero sin privarme. Si me gusta, me lo como.

¿Le queda algún sueño?

Uno de ellos es montar un club para dar clases. Otro que los espectáculos hagan que la gente quiera ver más... No sé, tengo muchos y de muchos frentes.

¿Y unas vacaciones?

Eso, eso. Y largas.

El Ideal Gallego
Galicia
26/11/19
Prensa: Diaria
Tirada: Sin datos OJD
Difusión: Sin datos OJD
Cód: 129246331
Página: 37
Sección: SOCIEDAD Valor: 1.940,05 € Área (cm2): 548,8 Ocupación: 69,29 % Documento: 1/1 Autor: O.U.V. A CORUÑA Núm. Lectores: 21000

El doble campeón del mundo de patinaje artístico forma un tándem artístico con el músico gallego Carlos Jean para componer este show. Además, la cita coruñesa contará con Blas Cantó como artista invitado

Reportaje | El patinador Javier Fernández trae "Revolution on Ice" el día 21 al Coliseum

O.U.V. A CORUÑA

Deporte y artes también pueden complementarse. Patinaje y música caminan de la mano en ambas disciplinas, tanto en la deportiva, como en la artística. El próximo día 21, el Coliseum verá como se juntan "los mejores deportistas del mundo" con "los mejores cantantes a nivel nacional".

Será a través del espectáculo "Revolution on Ice", del doble campeón del mundo, siete veces campeón de Europa y medallista olímpico, el patinador Javier Fernández. A través de este espectáculo, que mezcla patinaje artístico con música en vivo, se cuenta una historia, "una historia de un deporte, una historia imposible, un sueño que yo tenía desde hace mucho tiempo, que se pudo hacer realidad", explicaba Javier Fernández.

Este espectáculo fue presentado ayer en la Fundación María José Jove por su presidenta, Felipa Jove; el propio campeón del mundo de patinaje artístico; la directora xeral de Turismo de la Xunta de Galicia, Nava Castro; y el secretario xeral de Deportes, José Ramón Lete.

"Este espectáculo engloba muchos, muchos aspectos que hacen que sea único, las acrobacias, las luces, el sonido que utilizamos para hacer que nuestra historia, la historia que contamos sea una historia de superación, de emprendimiento y una historia que ayuda a las personas a pensar que los sueños se pueden vivir y que pueden ser realidad", explicaba Fernández ayer.

Si parte de la vertiente del patinaje corre a cargo de Fernández, la musical corre a cargo del compositor gallego Carlos Jean, que es el director musical de la gira. Además, por si todavía fueran pocos los alicientes de este show, el artista invitado en nuestra ciudad será el cantante Blas Cantó, quien será el próximo representante de España en el festival de Eurovisión.

Causa benéfica

Además, "Revolution on Ice" también trata de ayudar a diferentes colectivos. En esta ocasión, la causa benéfica escogida por Javier Fernández es el apoyo al deporte inclusivo. Por este motivo, un euro de cada entrada vendida en todos los espectáculos estará dedicado a esta causa. En A Coruña, de las 8.000 entradas disponibles para el evento, ya se han despachado en torno a 6.000.

José Ramón Lete, Felipa Jove, Javier Fernández y Nava Castro | PATRICIA G. FRAGA

Un euro de cada entrada que adquiera el público en cualquiera de los espectáculos irá destinada a una causa benéfica, en este caso, apoyar el deporte inclusivo

Esta causa benéfica es uno de los motivos por los que la Fundación María José Jove acogió la presentación de "Revolution on Ice" y ejercerá como embajadora del mismo. Felipa Jove agradecía ayer al doble campeón del mundo el haber escogido esta causa, "como institución que apostamos por el deporte como vía de inclusión para las personas con diversidad funcional es un honor tenerlo aquí, ya que encarna los valores que nosotros intentamos inculcar en nuestros usuarios, que son la superación, el esfuerzo y la tenacidad" concluía Jove en su presentación de la visita de "Revolution on Ice" a A Coruña. ●

El Correo Gallego
Galicia
26/11/19
Prensa: Diaria
Tirada: 27.472 Ejemplares
Difusión: 22.735 Ejemplares
Cód: 129253091
Página: 38
Sección: SOCIEDAD Valor: 948,58 € Área (cm2): 162,1 Ocupación: 19,36 % Documento: 1/1 Autor: Un euro del coste de cada entrada de es Núm. Lectores: 56000

'Revolution on Ice', el espetáculo más solidario de Javier Fernández

El doble campeón del mundo estará en el Coliseum de A Coruña el 21 de diciembre

A Coruña. El patinador Javier Fernández, doble campeón del mundo y medallista olímpico, presentó ayer en la Fundación María José Jove su espectáculo *Revolution on Ice*, que se celebrará el 21 de diciembre en el Coliseum de A Coruña con Blas Cantó como artista invitado.

La cita, que fusiona patinaje artístico y música en vivo sobre una pista de hielo, narra una historia muy vinculada al deporte inclusivo, al que destina un euro de cada entrada, ya que incide en el esfuerzo, la lucha, superar obstáculos, vencer miedos y creer en uno mismo.

"Es mi historia, pero podría ser la de muchas otras personas, y este espectáculo va más allá de todo lo que el público va a ver; queremos que salgan con algo aprendido, que se lleven una enseñanza de vida: la lucha, el trabajo diario, la constancia. Es una historia de superación, y esto es el día a día de las personas con diversidad funcional", explicó en la presentación.

Javier Fernández. *Foto: FMJ*

Javier Fernández estuvo acompañado por Felipa Jove, embajadora en A Coruña del espectáculo que tiene como causa benéfica el apoyo al deporte inclusivo; la directora de Turismo de Galicia, Nava Castro, y el secretario Xeral de Deportes de la Xunta, José Ramón Lete.

Jove indicó que Fernández "encarna muchos de los valores de los usuarios" de los programas de actividad física de la Fundación que preside, "superación, esfuerzo y tenacidad".

El artista invitado en A Coruña será Blas Cantó, el próximo representante de España en Eurovisión.

Un euro del coste de cada entrada de este espectáculo sobre hielo en todas las ciudades donde se presenta será destinado al deporte inclusivo. **REDACCIÓN**

Diario de Bergantiños
Lugo
26/11/19
Prensa: Diaria
Tirada: 250 Ejemplares
Difusión: 250 Ejemplares
Cod: 129247034
Página: 37
Sección: SOCIEDAD Valor: 1.940,05 € Área (cm2): 548,8 Ocupación: 69,29 % Documento: 1/1 Autor: O.U.V. A CORUÑA Núm. Lectores: 1000

El doble campeón del mundo de patinaje artístico forma un tándem artístico con el músico gallego Carlos Jean para componer este show. Además, la cita coruñesa contará con Blas Cantó como artista invitado

Reportaje | El patinador Javier Fernández trae "Revolution on Ice" el día 21 al Coliseum

O.U.V. A CORUÑA

Deporte y artes también pueden complementarse. Patinaje y música caminan de la mano en ambas disciplinas, tanto en la deportiva, como en la artística. El próximo día 21, el Coliseum verá como se juntan "los mejores deportistas del mundo" con "los mejores cantantes a nivel nacional".

Será a través del espectáculo "Revolution on Ice", del doble campeón del mundo, siete veces campeón de Europa y medallista olímpico, el patinador Javier Fernández. A través de este espectáculo, que mezcla patinaje artístico con música en vivo, se cuenta una historia, "una historia de un deporte, una historia imposible, un sueño que yo tenía desde hace mucho tiempo, que se pudo hacer realidad", explicaba Javier Fernández.

Este espectáculo fue presentado ayer en la Fundación María José Jove por su presidenta, Felipa Jove; el propio campeón del mundo de patinaje artístico; la directora xeral de Turismo de la Xunta de Galicia, Nava Castro; y el secretario xeral de Deportes, José Ramón Lete.

"Este espectáculo engloba muchos, muchos aspectos que hacen que sea único, las acrobacias, las luces, el sonido que utilizamos para hacer que nuestra historia, la historia que contamos sea una historia de superación, de emprendimiento y una historia que ayuda a las personas a pensar que los sueños se pueden vivir y que pueden ser realidad", explicaba Fernández ayer.

Si parte de la vertiente del patinaje corre a cargo de Fernández, la musical corre a cargo del compositor gallego Carlos Jean, que es el director musical de la gira. Además, por si todavía fueran pocos los alicientes de este show, el artista invitado en nuestra ciudad será el cantante Blas Cantó, quien será el próximo representante de España en el festival de Eurovisión.

Causa benéfica

Además, "Revolution on Ice" también trata de ayudar a diferentes colectivos. En esta ocasión, la causa benéfica escogida por Javier Fernández es el apoyo al deporte inclusivo. Por este motivo, un euro de cada entrada vendida en todos los espectáculos estará dedicado a esta causa. En A Coruña, de las 8.000 entradas disponibles para el evento, ya se han despachado en torno a 6.000.

José Ramón Lete, Felipa Jove, Javier Fernández y Nava Castro | PATRICIA G. FRAGA

Un euro de cada entrada que adquiera el público en cualquiera de los espectáculos irá destinada a una causa benéfica, en este caso, apoyar el deporte inclusivo

Esta causa benéfica es uno de los motivos por los que la Fundación María José Jove acogió la presentación de "Revolution on Ice" y ejercerá como embajadora del mismo. Felipa Jove agradecía ayer al doble campeón del mundo el haber escogido esta causa, "como institución que apostamos por el deporte como vía de inclusión para las personas con diversidad funcional es un honor tenerlo aquí, ya que encarna los valores que nosotros intentamos inculcar en nuestros usuarios, que son la superación, el esfuerzo y la tenacidad" concluía Jove en su presentación de la visita de "Revolution on Ice" a A Coruña. ●

DXT Campeón
Galicia
26/11/19
Prensa: Diaria
Tirada: 250 Ejemplares
Difusión: 250 Ejemplares
Cód: 129246082
Página: 24
Sección: OTROS DEPORTES Valor: 867,11 € Área (cm2): 423,1 Ocupación: 51,01 % Documento: 1/1 Autor: Social ReDACCIóN A CORUñA Núm. Lectores: 8000

PATINAJE ARTÍSTICO

La Fundación María José Jove y Superjavi unen sus fuerzas

Un euro de cada entrada del espectáculo Revolution on Ice, que llegará a A Coruña el 21 de diciembre, será destinado a fomentar el deporte inclusivo

Social
REDACCIÓN A CORUÑA

El patinador Javier Fernández presentó ayer en la Fundación María José Jove su espectáculo Revolution on Ice, que llegará a la ciudad herculina el 21 de diciembre.

El doble campeón del mundo y medallista olímpico estuvo acompañado por Felipa Jove, embajadora en A Coruña del espectáculo que tiene como causa benéfica el apoyo al deporte inclusivo, así como por la directora xeral de Turismo de la Xunta de Galicia, Nava Castro y por el secretario Xeral de Deportes, José Ramón Lete.

Felipa Jove, presidenta de la Fundación María José Jove, ha iniciado el acto dedicando unas palabras a la gran labor que hace Javier entorno a su espectáculo y al deporte inclusivo: "es un orgullo acoger aquí a Javier ya que encarna muchos de los valores de los usuarios de nuestros programas de actividad física: superación, esfuerzo y tenacidad, entre muchos otros. Y también quiero agradecer que dedique una parte de los ingresos de la venta de entradas de su espectáculo a promover el deporte inclusivo".

El artista invitado en A Coruña será Blas Cantó, el próximo representante de España en Eurovisión.

La causa benéfica que Javier Fernández ha elegido este año es el apoyo al deporte inclusivo; por lo que un euro de cada entrada vendida de todos los espectáculos estará destinado a esta causa. Es por ello que Felipa Jove, como presidenta de una entidad que lleva más de 15 años promoviendo la inclusión de las personas con diversidad funcional a través del deporte, es la embajadora en A Coruña de este espectáculo.

La cita tendrá lugar el próximo día 21 de diciembre a las 19.30 horas en el Coliseum donde el público tendrá la oportunidad de ver un espectáculo protagonizado por artistas y patinadores de primer nivel. ●

El acto de ayer contó con la presencia de Felipa Jove, José Ramón Lete, Javier Fernández y Nava Castro | PATRICIA G. FRAGA

Lun, 25 de Nov del 2019 17 : 47
Noticiasgalicia.com
A Coruña

Fuente de Audiencia: **Alexa**
Autor:
Valor publicitario: **5 €**
Audiencia: **158 UU**

País: **España**
Tipología: **Medios Online**
Ranking: **5**
Documento: **1/3**

Publicidad

Publicidad

El patinador Javier Fernández presenta su espectáculo en A Coruña

Lunes, 25 Noviembre 2019 17:40

Imprimir | Email

Valora este artículo (0 votos)

por NoticiasGalicia.com

El patinador Javier Fernández, doble campeón del mundo y medallista olímpico, ha presentado este lunes en la **Fundación María José Jove** su espectáculo 'Revolution on Ice', que se celebrará el 21 de diciembre en el Coliseum de A Coruña con Blas Cantó como artista invitado. La cita, que fusiona patinaje artístico y música en vivo sobre una pista de hielo, narra una historia muy vinculada al deporte inclusivo, al que destina un euro de cada entrada, ya que incide en el esfuerzo, la lucha, superar obstáculos, vencer miedos y creer en uno mismo.

"Es mi historia, pero podría ser la de muchas otras personas, y este espectáculo va más allá de todo lo que el público va a ver; queremos que salgan con algo aprendido, que se lleven una enseñanza de vida: la lucha, el trabajo diario, la constancia. Es una historia de superación, y esto es el día a día de las personas con diversidad funcional", explicó en la presentación.

Javier Fernández estuvo acompañado por **Felipa Jove**, embajadora en A Coruña del espectáculo que tiene como causa benéfica el apoyo al deporte inclusivo; la directora de Turismo de Galicia, Nava Castro y por el secretario Xeral de Deportes de la Xunta, José Ramón Lete. Jove indicó que Fernández "encarna muchos de los valores de los usuarios" de los programas de actividad física de la Fundación que preside, "superación, esfuerzo y tenacidad". El artista invitado en A Coruña será Blas Cantó, el próximo representante de España en Eurovisión.

Tweet

volver arriba

NG Lo más...

nuevo | visto | votado

El crecimiento de los extremos
Nov 25, 2019 48

NG NoticiasGalicia.com

Reproducción realizada para 'Octo'

Artículo reproducido por Augure con autorización de CEDRO para su inclusión en esta revista de prensa.
Si necesita reproducirlo, distribuirlo o ponerlo a disposición de sus empleados u otros usuarios externos, póngase en contacto con CEDRO licencias@cedro.org.
cedro.org
conlicencia.com

OBSERVATORIO MEDIÁTICO

Reproducción realizada para 'Octo'

NOTICIASDE

Lugares: Comunidad De Madrid Andalucía Catalunya Aragón Comunidad Valenciana

Inicio › Galicia › A Xunta presenta Revolution On Ice da man de Javier Fernández como...

GALICIA

A Xunta presenta Revolution On Ice da man de Javier Fernández como un espectáculo único que tamén axudará á consecución da igualdade efectiva entre homes e mulleres

Por **Redacción Galicia** - 25 noviembre, 2019 0

- Publicidad -

0 Fans
1,502 Seguidores
14,100 suscriptores

Últimas noticias

LETE LASA E NAVA CASTRO PRESENTARON O ESPECTÁCULO 'REVOLUTION ON ICE' DO PATINADOR ARTÍSTICO JAVIER FERNÁNDEZ QUE O VINDEIRO 21 DE DECEMBRO DESEMBARCARÁ NA CORUÑA NO MEDIO DUNHA XIRA POR TODO O TERRITORIO NACIONAL E NO QUE COLABORA A XUNTA DE GALICIA

O secretario xeral para o Deporte, José Ramón Lete Lasa, e a directora de Turismo de Galicia, Nava Castro, presentaron na **Fundación María José Jove** o espectáculo 'Revolution on Ice' do patinador artístico Javier Fernández que o vindeiro 21 de decembro desembarcará na Coruña no medio dunha xira por todo o territorio nacional e no que colabora a Xunta de

Artículo reproducido por Augure con autorización de CEDRO para su inclusión en esta revista de prensa.
Si necesita reproducirlo, distribuirlo o ponerlo a disposición de sus empleados u otros usuarios externos, póngase en contacto con CEDRO licencias@cedro.org.
cedro.org
conlicencia.com

Reproducción realizada para 'Octo'

Coruña no medio durnha xira por todo o territorio nacional e no que colabora a Xunta de Galicia.

Da man do dous veces campión do Mundo, sete veces campión de Europa e medalla de bronce olímpica, os responsables políticos realizaron unha actuación de promoción da patinaxe artística. O titular da carteira deportiva destacou a importancia da igualdade nun día tan sinalado como o de hoxe -Día Internacional da Eliminación da Violencia contra a Muller- e lembrou a importancia da figura de Javier Fernández como o mellor embaixador desa capacidade que ten o deporte para acadar a igualdade efectiva entre homes e mulleres xa que "é plural, diverso, sen xénero nin idade, enriquecedor da sociedade, transmisor de valores, formador, igualador e motor de cambio social". Revolution on Ice tamén axudará á consecución desa igualdade "a través dun espectáculo único"Neste sentido lembrou os convenios de patrocinio asinados cos principais equipos profesionais galegos, así como cos 25 deportistas que se atopan na carreira olímpica para Toquio 2020, máis outros 15 que o farán nas vindeiras datas, ou a andaina celebrada no día de onte que reuniu a un milleiro de persoas para sensibilizar e previr contra a violencia de xénero.

Pola súa banda, a directora de Turismo de Galicia, Nava Castro, salientou a importancia de que desde a Xunta se apoien espectáculos como Revolution on Ice, que aglutina deporte, espectáculo e valores á vez que se converten tamén en todo un atractivo turístico fóra de tempada alta. Neste sentido, puxo de manifesto o bo momento que está a atravesar o turismo en Galicia, cando os hoteis galegos volveron medrar en outubro, neste caso un 9%, e marcan un novo récord a dous meses de rematar o ano. "Galicia está a ser a Comunidade líder no crecemento turístico de España e iniciativas como esta contribúen a converternos nun destino competitivo", explicou.

TEMÁTICAS PORTADA

Like 0

Artículo anterior
A asociación de amigos do Camiño de Santiago da provincia de Lugo crea un percorrido virtual polo camiño primitivo co apoio do programa da Xunta ?O teu Xacobeo?

Artículo siguiente
Aprobado el Plan Director 2020 ? 2030 del Aeropuerto de Teruel que marca las necesidades y oportunidades para seguir creciendo

Redacción Galicia
https://www.noticiasde.es/galicia/

Outra vaca no millo. Eche o que hai

Artículos relacionados | Más de este autor

Artículo reproducido por Augure con autorización de CEDRO para su inclusión en esta revista de prensa.
Si necesita reproducirlo, distribuirlo o ponerlo a disposición de sus empleados u otros usuarios externos, póngase en contacto con CEDRO licencias@cedro.org.
cedro.org
conlicencia.com

Mar, 26 de Nov del 2019 02 : 25

El Correo Gallego

Tendencias

Fuente de Audiencia:	**Alexa**	País:	**España**
Autor:		Tipología:	**Medios Online**
Valor publicitario:	**365 €**	Ranking:	**7**
Audiencia:	**33.182 UU**	Documento:	**1/3**

PUBLICIDAD

GALICIA HOXE RADIO OBRADOIRO CORREOTV ANOVA

Martes 26.11.2019 Actualizado 00:00 IDENTIFÍCATE O REGÍSTRATE SUSCRÍBETE HEMEROTECA BUSCAR

elCorreoGallego.es correotv

Portada Santiago Galicia Área de Compostela Panorama Tendencias Deportes Opinión Especiales Tecnoloxía

TEMAS: A Baña | Boiro | Boqueixón | Catoira | Lousame | Noia | Ordes | O Pino | Porto do Son | Rianxo | Ribeira | Santa Comba | Valga | Vedra

Tendencias | tendencias@elcorreogallego.es | RSS Noticia 8 de 14 anterior siguiente

PUBLICIDAD

"Revolution on Ice", el espetáculo más solidario de Javier Fernández

El doble campeón del mundo estará en el Coliseum de A Coruña el 21 de diciembre

PUBLICIDAD

LO + VISTO

01 Blindaje de la zona vieja al tráfico: se sabrá quién entra y por cuánto tiempo

02 El "olvidado" cementerio de los peregrinos en Carretas

03 Quedarse fuera de Río'16 cambió a Ana Peleteiro

04 Las razones de 'los otros'

05 Hacia la catástrofe climática

06 ¡Black Máster Day! Un MBA + Máster en Marketing Digital y eCommerce antes por 299 y ahora por 224 con un 25% Dto.

07 Santa Marta: nuevo "robo exprés" en una cafetería del barrio

08 Derroche de rock y buen espíritu este viernes en La Salle

09 STOP

10 El temporal frustró que el narcosubmarino alijara a un pesquero la coca con destino a un clan gallego

+ noticias

PUBLICIDAD

Reproducción realizada para 'Octo'

Artículo reproducido por Augure con autorización de CEDRO para su inclusión en esta revista de prensa.
Si necesita reproducirlo, distribuirlo o ponerlo a disposición de sus empleados u otros usuarios externos, póngase en contacto con CEDRO licencias@cedro.org.
cedro.org
conlicencia.com

OBSERVATORIO MEDIÁTICO

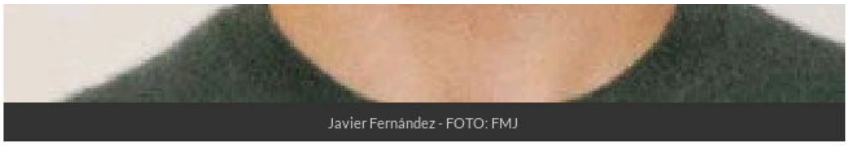

Javier Fernández - FOTO: FMJ

Comentar (0) Imprimir Enviar por correo

REDACCIÓN

El patinador Javier Fernández, doble campeón del mundo y medallista olímpico, presentó ayer en la **Fundación María José Jove** su espectáculo Revolution on Ice, que se celebrará el 21 de diciembre en el Coliseum de A Coruña con Blas Cantó como artista invitado.

La cita, que fusiona patinaje artístico y música en vivo sobre una pista de hielo, narra una historia muy vinculada al deporte inclusivo, al que destina un euro de cada entrada, ya que incide en el esfuerzo, la lucha, superar obstáculos, vencer miedos y creer en uno mismo.

"Es mi historia, pero podría ser la de muchas otras personas, y este espectáculo va más allá de todo lo que el público va a ver; queremos que salgan con algo aprendido, que se lleven una enseñanza de vida: la lucha, el trabajo diario, la constancia. Es una historia de superación, y esto es el día a día de las personas con diversidad funcional", explicó en la presentación.

Javier Fernández estuvo acompañado por **Felipa Jove**, embajadora en A Coruña del espectáculo que tiene como causa benéfica el apoyo al deporte inclusivo; la directora de Turismo de Galicia, Nava Castro, y el secretario Xeral de Deportes de la Xunta, José Ramón Lete. Jove indicó que Fernández "encarna muchos de los valores de los usuarios" de los programas de actividad física de la Fundación que preside, "superación, esfuerzo y tenacidad".

El artista invitado en A Coruña será Blas Cantó, el próximo representante de España en Eurovisión.

Un euro del coste de cada entrada de este espectáculo sobre hielo en todas las ciudades donde se presenta será destinado al deporte inclusivo.

PUBLICIDAD

Reproducción realizada para 'Octo'

Artículo reproducido por Augure con autorización de CEDRO para su inclusión en esta revista de prensa.
Si necesita reproducirlo, distribuirlo o ponerlo a disposición de sus empleados u otros usuarios externos, póngase en contacto con CEDRO licencias@cedro.org.
cedro.org
conlicencia.com

GALICIA.-El espectáculo 'Revolutión on Ice' del patinador Javier Fernández llega el 21 de diciembre a A Coruña

La cita, que tiene como causa benéfica el deporte inclusivo, reunirá a artistas y patinadoras de primer nivel tendrá lugar en el Coliseum

A CORUÑA, 25 (EUROPA PRESS)

El patinador Javier Fernández ha presentado este lunes en A Coruña 'Revolution on Ice', su espectáculo protagonizado por artistas y patinadores de primer nivel que llega al Coliseum de A Coruña el próximo 21 de diciembre.

Se trata, según informa la Fundación María José JOVE, de "una cita única donde la fusión revolucionaria entre patinaje artístico y música en vivo conviven en la pista de hielo con el hilo de conductor de la historia de una JOVEn con la cabeza llena de pájaros que persigue sus sueños".

El doble campeón del mundo y medallista olímpico ha estado acompañado por Felipa JOVE, embajadora en A Coruña del espectáculo que tiene como causa benéfica el apoyo al deporte inclusivo así como por la directora xeral de Turismo de la Xunta de Galicia, Nava Castro y por el secretario Xeral de Deportes de la Xunta, José Ramón Lete.

La presidenta de la Fundación María José JOVE, Felipa JOVE, ha iniciado el acto dedicando unas palabras a la gran labor que hace Javier entorno a su espectáculo y al deporte inclusivo.

"Es un orgullo acoger aquí a Javier ya que encarna muchos de los valores de los usuarios de nuestros programas de actividad física: superación, esfuerzo y tenacidad, entre muchos otros", ha destacado.

Además, el deporte inclusivo está muy vinculado a la historia que se narra este año en el espectáculo: el esfuerzo, la lucha, superar obstáculos, vencer miedos y creer en uno mismo, son algunas de las enseñanzas que el público se llevará a casa tras disfrutar de este show.

"Es mi historia, pero podría ser la de muchas otras personas, y este espectáculo va más allá de todo lo que el público va a ver; queremos que salgan con algo aprendido, que se lleven una enseñanza de vida: la lucha, el trabajo diario, la constancia. Es una historia de superación, y esto es el día a día de las personas con diversidad funcional", ha explicado el doble campeón del mundo y medallista olímpico.

APOYO AL DEPORTE INCLUSIVO

El artista invitado en A Coruña será Blas Cantó, el próximo representante de España en Eurovisión, quien ya conoce este show, puesto que el año pasado formó parte de esta familia.

La causa benéfica que Javier Fernández ha elegido este año es el apoyo al deporte inclusivo; por lo que 1 € de cada entrada vendida de todos los espectáculos estará destinado a esta causa. .

La cita tendrá lugar el próximo día 21 de diciembre a las 19,30 horas en el Coliseum, donde el público tendrá la oportunidad de ver un espectáculo protagonizado por artistas y patinadores de primer nivel.

Lun, 25 de Nov del 2019 18 : 12
Veintidós
Rugby Femenino

Fuente de Audiencia: Alexa
Autor:
Valor publicitario: 5 €
Audiencia: 396 UU

País: España
Tipología: Medios Online
Ranking: 3
Documento: 1/3

Reproducción realizada para 'Octo'

DH FEMENINA

Las Cocodrilas se ponen líderes

22 por Revista22 25 noviembre, 2019

©Jesús León.

Hace un año y dos meses, el Universitario de Sevilla CR debutó en la máxima categoría femenina. Al término de la temporada regular 2018-19 las andaluzas se quedaron muy cerca de entrar en play-offs por el título y ahora son líderes en solitario tras salir victoriosas en un auténtico thriller en la Cartuja, donde tanto ellas como el Complutense Cisneros cumplieron con las expectativas de muy buen juego para este choque de trenes de la jornada 5.

Las Cocodrilas y el CRAT **Residencia Rialta** son responsables de haber puesto fin a la imbatibilidad de los dos equipos que marchaban con pleno, cuatro de cuatro. Las gallegas superaron a un peleón Sanse Scrum y refuerzan su mejoría con respecto al mal inicio de liga. Olímpico y Majadahonda también vencieron, de modo que la situación de los dos cuadros colistas se agrava y tendrán que preparar muy bien su próximo compromiso, midiéndose entre sí en L'Hospitalet.

Jornada 5

N.	Fecha - Hora	Est.	Equipo A	Result.	Equipo B	Árbitro	Acta	Anot.	GM	Vivo	Estadio
1	24/11/2019 - 13:30		Cortesa Cocos Rugby	20 - 19	C.R. Complutense Cisneros	COUSILLAS, Eduardo					La Cartuja
2	24/11/2019 12:30		Cresila El Salvador	12 55	C.R. Majadahonda	VILLEGAS, Felix					Campo Rugby Pepe Rojo

PUBLICIDAD
PUBLICIDAD

TÍTULARES TRENDING VÍDEOS

CLUBES
Iñaki Galparsoro sustituye a De Castro en la presidencia de Ordizia

CHAMPIONS CUP
Leinster, Ulster, Exeter Chiefs y Toulouse siguen invictos, Racing92 manda en el grupo de la muerte

CANTERA
Adjudicadas las sedes de las competiciones nacionales de rugby base 2019-20

DIVISIÓN DE HONOR
Aparejadores cambia de talonador: Sale Albaneda, llega Steve Barnes

HIGHLIGHTS
Santos llama a Los Leones para Occitania

LEONAS
Occitania tiene equipos para medirse a España

22TV
Aviron Bayonnais vs Section Paloise

22TV
Aviron Bayonnais vs Stade Francais

22TV
Biarritz Olympique vs SAXV Angoulême

Artículo reproducido por Augure con autorización de CEDRO para su inclusión en esta revista de prensa.
Si necesita reproducirlo, distribuirlo o ponerlo a disposición de sus empleados u otros usuarios externos, póngase en contacto con CEDRO licencias@cedro.org.
cedro.org
conlicencia.com

	Equipo	J	G	E	P	TF	TC	DT	EF	EC	BO	BD	Puntos
1	Colonial Cotos Rugby	5	4	0	1	195	46	149	30	4	2	1	19
2	Sanse Scrum RC	5	4	0	1	183	87	96	18	11	2	0	18
3	C.R. Complutense Cisneros	5	4	0	1	199	60	139	19	10	1	1	18
4	C.R. Majadahonda	5	3	1	1	171	65	106	27	11	3	1	17
5	CRAT Residencia RIALTA	5	2	1	2	127	85	42	20	12	1	1	12
6	C.R. Olímpico de Pozuelo	5	1	0	3	88	80	12	15	12	1	0	10
7	INEF L'Hospitalet	5	0	0	5	47	183	-136	7	29	0	0	0
8	Crealia El Salvador	5	0	0	5	80	280	-211	5	40	0	0	0

J:Jugados G:Ganados E:Empatados P:Perdidos TF:Tantos a Favor TC:Tantos en Contra DT:Diferencia EF:Ensayos Favor EC:Ensayos Contra BO:Bonus Ofensivo BD:Bonus Defensivo

PUBLICIDAD

PUBLICIDAD

Seguramente no sorprendió el inicio de partido que propusieron Olímpico de Pozuelo RCe INEF L'Hospitalet en el Valle de las Cañas, con ambos conjuntos sabiendo lo mucho que se jugaban. Madrileñas y catalanas intentaron imponer el juego al pie y la presión ordenada para obligar al rival a jugar en campo propio y tratar de forzar errores. No fue hasta el minuto 29 cuando se rompió la fiera igualdad inicial, con la ala local Laura Arnaiz sumando el primer ensayo. INEF buscó la reacción, pero las del omega aguantaron el tirón y se rearmaron para sumar dos ensayos transformados, cerrando esta batalla física y táctica con el 19-0 final.

Otro perfil tuvo el choque entre Sanse Scrum RC y las actuales campeonas, CRAT **Residencia Rialta**, con propuestas muy ofensivas, de pico y pala con avances cortos y continuados del lado local y más dinámica a cargo de las visitantes, que suman su segunda victoria seguida a domicilio (19-27). Dos veces se adelantó el cuadro local, pero con paciencia y buena lectura de espacios en el juego abierto, las gallegas revirtieron la tendencia. Diez minutos brillantes a mediados de la segunda parte encarrilaron la remontada visitante, con ensayos de Jessica Martín y Joana Murray. La marca del CRAT en el 80´ impidió al Sanse sumar el bonus defensivo que quizás sí merecieron, pero esto no va de merecer.

Que se lo digan al Crealia El Salvador, que volvió a desplegar algunos tramos bastante positivos frente al CR Majadahonda, aunque la gran capacidad de las Rhinas en el movimiento de balón y encontrando huecos las permitió marcar distancias desde el principio. El exceso de ímpetu, con decisiones precipitadas y algún fallo de manos, impidió a las vallisoletanas sacar suficiente rédito de sus visitas a la 22 contraria. Seriedad defensiva y poderío físico en ataque hicieron el resto para Majadahonda en una segunda parte muy completa por parte de un equipo en muy buena dinámica, que con este triunfo (12-55) se pone a 2 puntos del nuevo líder.

La jornada 6 traerá un duelo a vida a muerte entre INEF y el Chami,

Reproducción realizada para 'Octo'

Artículo reproducido por Augure con autorización de CEDRO para su inclusión en esta revista de prensa.
Si necesita reproducirlo, distribuirlo o ponerlo a disposición de sus empleados u otros usuarios externos, póngase en contacto con CEDRO licencias@cedro.org.
cedro.org
conlicencia.com

Fuente de Audiencia:	**Alexa**	País:	**España**
Autor:		Tipología:	**Medios Online**
Valor publicitario:	**5 €**	Ranking:	**3**
Audiencia:	**396 UU**	Documento:	**3/3**

Reproducción realizada para 'Octo'

donde las excusas ya no valdrán para dos equipos que no se rinden en su empeño por abandonar la zona de descenso y promoción.

Cerraron esta trepidante jornada el Corteva Cocos Rugby y el hasta ayer segundo clasificado, CR Complutense Cisneros. La victoria final por la mínima (20-19) para las locales refleja la constante alternancia entre los dos conjuntos. Un marcador corto, más de lo que presagiaba el enorme potencial y la variedad de recursos en campo contrario de hispalenses y colegiales, duró intacto menos de un minuto. María Sobrinos sumó el primer ensayo local, que junto con el doblete de Hallet-Mahuika rubricaba la mayor determinación de las Cocodrilas en la primera parte, para llegar 15-5 al descanso. El desparpajo y valentía identidiarios del club azul-azul hizo mella en las visitantes en los últimos 40´, estando a punto de remontar. Tras la buena defensa local en la última jugada, Cisneros tuvo que conformarse con un bonus defensivo que les deja a 1 de la primera plaza.

TEMAS RELACIONADOS | COCODRILAS | CORTEVA COCOS RUGBY | RUGBY FEMENINO

22 Revista22

DEJAR UN COMENTARIO

MÁS DH FEMENINA

Hannah Stolba, nueva jugadora de Crealia El Salvador

Crealia El Salvador refuerza su línea de tres cuartos para el segundo tramo de...

SanSe líder en solitario tras ganar en Sevilla

Cumplido el primer cuarto de competición de la División de Honor Femenina la clasificación...

Duelo de invictas por el liderato de la División de Honor Femenina

Llega uno de los momentos más esperados de la primera vuelta de la Liga...

Corteva Cocos Rugby y Sanse Scrum siguen al frente

Poco cambió el guion de la División de Honor Femenina en esta jornada 3,...

15747019691446227367

Artículo reproducido por Augure con autorización de CEDRO para su inclusión en esta revista de prensa.
Si necesita reproducirlo, distribuirlo o ponerlo a disposición de sus empleados u otros usuarios externos, póngase en contacto con CEDRO licencias@cedro.org.
cedro.org
conlicencia.com

CORUNA 11/27/2019

La Fundación María José Jove acoge este jueves una charla-coloquio sobre el ejercicio físico en los niños con cardiopatías

by Victor Lamela

.- La Fundación María José Jove acogerá este jueves (18 horas) la charla-coloquio “El ejercicio físico en niños con cardiopatías”. Organizada en colaboración con la fundación Profesor Nóvoa Santos se enmarca en el convenio firmado por ambas entidades en 2007 destinado a impulsar medidas que mejoren la calidad de los servicios, la asistencia y la estancia de los niños hospitalizados en el área sanitaria de A Coruña.

La charla está abierta a la sociedad en general, aunque ha sido especialmente diseñada para profesionales sanitarios, familiares de pacientes y docentes de toda Galicia especializados en Educación Física. La entrada es gratuita previa inscripción en http://bit.ly/CharlaCardio.
La jornada, moderada por el Dr. Fernando Rueda, responsable de la Unidad de Cardiología Infantil. Servicio Pediatría CHUAC y el Dr. Víctor Bautista, responsable de la Unidad de Cirugía Cardíaca Infantil. Servicio Cirugía Cardíaca Pediátrica CHUAC, combinará la visión de la cardiopatía en un niño desde el punto de vista médico, con la visión de personas del entorno del niño, desde la familia hasta la de un profesor de educación física.

Programa

La visión desde el punto de vista del cardiólogo infantil.

- Ángeles Fuertes, cardióloga infantil.

La visión desde otros especialistas sanitarios.

- Jorge Cabrera, médico rehabilitador de la Unidad de Rehabilitación Infantil y Atención Temprana CHUAC.
- Eva Salanguera, fisioterapeuta de la Unidad de Rehabilitación Infantil y Atención Temprana CHUAC
- Rita Jácome, enfermera Hospital de Día del Servicio de Pediatría CHUAC.

La visión del entorno del niñ@ con cardiopatía.

- Asociación Gallega de Cardiopatías Congénitas Late Corazón. Cristina Rivas, presidenta.
- La visión desde el punto de vista del profesor de educación física. Jacobo Alonso Núñez, profesor Educación Física – Colegio Lasalle Santiago de Compostela.
- La visión desde el punto de vista de los padres. Raquel Vázquez, madre niño con cardiopatía.

Reproducción realizada para 'Octo'

ACTUALIDAD | A Coruña

Agenda: ¿Qué hacer en A Coruña y Ferrol hoy jueves 28 de noviembre?

El fin de semana se acerca y empieza a haber muchos planes que hacer en A Coruña

REDACCIÓN 06:00 · 28/11/2019

VARIOS DÍAS

EXPOSICIONES
CIENCIA AL SERVICIO DE LA PAZ
Lugar: Biblioteca Pública da Coruña Miguel González Garcés
Fecha: 1/11/2019 - 30/11/2019
Precio: Gratis

EXPOSICIONES
LOS MIEDOS
Lugar: Biblioteca Pública da Coruña Miguel González Garcés
Fecha: 1/11/2019 - 30/11/2019
Precio: Gratis

EXPOSICIONES
LOS PAISAJES DEL CAMINO DE SANTIAGO
Lugar: Museo de la Construcción Naval. Fundación Exponav de Ferrol
Fecha: 5/11/2019 - 2/12/2019
Precio: Gratis

CONFERENCIAS Y JORNADAS
DISTRITO15002
Lugar: Museo de Bellas Artes de A Coruña
Fecha: 5/11/2019 - 28/11/2019
Precio: Previa Inscripción - 0 €

ESPECTÁCULOS
ABONO Butaca de Jazz en Afundación A Coruña
Lugar: Sede Afundación A Coruña
Fecha: 8/11/2019 - 28/11/2019
Precio: Desde 48 €

EXPOSICIONES
"Las chicas somos guerreras... y también ingenieras y científicas, tecnólogas, matemáticas..."
Lugar: Delegación del Gobierno en Galicia de A Coruña
Fecha: 12/11/2019 - 29/11/2019

Artículo reproducido por Augure con autorización de CEDRO para su inclusión en esta revista de prensa.
Si necesita reproducirlo, distribuirlo o ponerlo a disposición de sus empleados u otros usuarios externos, póngase en contacto con CEDRO licencias@cedro.org.
cedro.org
conlicencia.com

Reproducción realizada para 'Octo'

EVENTOS
MAGOSTO POÉTICO
Lugar: Casa-Museo Emilia Pardo Bazan
Fecha: 28/11/2019 · 18:00 - 20:00
Precio: Previa Inscripción - 0 €

ESPECTÁCULOS
Canto Conto!: ESTRELAS.
Lugar: Biblioteca del Fórum Metropolitano - A Coruña
Fecha: 28/11/2019 · 18:00 - 19:00
Precio: Previa Inscripción - 0 €

CONFERENCIAS Y JORNADAS
EL EJERCICIO FÍSICO EN LOS NIÑOS CON CARDIOPATÍAS
Lugar: **Fundación María José Jove** de A Coruña
Fecha: 28/11/2019 · 18:00 - 20:00
Precio: Previa Inscripción - 0 €

CURSOS, SEMINARIOS Y TALLERES
Taller Teatral con TUTIFRUTI TEATRAL
Lugar: Centro Normal - Espazo de Intervención Cultural A Coruña
Fecha: 28/11/2019 · 19:00 - 21:30
Precio: Previa Inscripción - 0 €

CONFERENCIAS Y JORNADAS
CreActivismo Rural
Lugar: Centro Normal - Espazo de Intervención Cultural A Coruña
Fecha: 28/11/2019 · 19:00 - 21:00
Precio: Previa Inscripción - 0 €

CONFERENCIAS Y JORNADAS
Expediciones y viajes marinos: ENTRE LA MUERTE Y LA VIDA
Lugar: Biblioteca de la Casa Consulado
Fecha: 28/11/2019 · 19:30 - 20:45
Precio: Previa Inscripción - 0 €

POR LA NOCHE

CONCIERTOS
Festi= Concierto MIP (Músicas Inclusivas Participativas) de Robert Pier y TresporCuatro.
Lugar: Centro Ágora de A Coruña
Fecha: 28/11/2019 · 20:00 - 21:00
Precio: Gratis

EVENTOS
Presentación del videoclip ME PIERDO
Lugar: Ateneo Ferrolano
Fecha: 28/11/2019 · 20:00 - 21:00
Precio: Gratis

CINE
LA SONRISA ETRUSCA
Lugar: Centro Cultural La Fábrica - Santa Cristina
Fecha: 28/11/2019 · 20:00 - 22:00
Precio: Consultar €

CONCIERTOS
IN CRESCENDO con la Banda Municipal de Música de A Coruña
Lugar: Teatro Rosalía de Castro
Fecha: 28/11/2019 · 20:00 - 21:00
Precio: Gratis

ESPECTÁCULOS
ENCENDIDO DE NAVIDAD en Marineda City con TOURIÑAN
Lugar: Marineda City - A Coruña
Fecha: 28/11/2019 · 20:00 - 22:00
Precio: Gratis

CONCIERTOS
BANDA MUNICIPAL DE MÚSICA DE A CORUÑA en Concierto
Lugar: Teatro Rosalía de Castro
Fecha: 28/11/2019 · 20:00 - 21:30
Precio: Gratis

Artículo reproducido por Augure con autorización de CEDRO para su inclusión en esta revista de prensa.
Si necesita reproducirlo, distribuirlo o ponerlo a disposición de sus empleados u otros usuarios externos, póngase en contacto con CEDRO licencias@cedro.org.
cedro.org
conlicencia.com

GALICIA.-Las fundaciones María José **JOVE** y Profesor Novoa Santos organizan una charla sobre ejercicio en niños con cardiopatías

A CORUÑA, 28 (EUROPA PRESS)

Las fundaciones María José **JOVE** y Profesor Novoa Santos celebrarán este jueves, día 28, una charla-coloquio sobre la situación, perspectivas y futuro del ejercicio físico en los niños con cardiopatía.

Según informan, la charla-coloquio, que tendrá lugar en la sede de la Fundación María José **JOVE**, a las 18,00 horas, está abierta a la sociedad en general, aunque ha sido especialmente diseñada para profesionales sanitarios, familiares de pacientes y docentes de toda Galicia especializados en educación física.

La jornada combinará la visión de la cardiopatía en un niño desde el punto de vista médico con la de personas del entorno del niño, desde la familia hasta la de un profesor de educación física.

La Opinión A Coruña
La Coruña
29/11/19
Prensa: Diaria
Tirada: 4.891 Ejemplares
Difusión: 3.718 Ejemplares
Cód: 129314178
Página: 28
Sección: SOCIEDAD Valor: 360,90 € Área (cm2): 124,0 Ocupación: 13,58 % Documento: 1/1 Autor: Núm. Lectores: 27000

Participantes, ayer, en la charla-coloquio. | VÍCTOR ECHAVE

El ejercicio en niños con cardiopatía, a debate en la Fundación María José Jove

Las fundaciones María José Jove y Profesor Novoa Santos de A Coruña celebraron ayer una charla-coloquio sobre la situación, perspectivas y futuro del ejercicio físico en los niños con cardiopatía. En la jornada, que inauguró el conselleiro de Sanidade, Jesús Vázquez Almuíña, se intentó dar todos los puntos de vista sobre el asunto: desde la opinión de expertos sanitarios como cardiólogos, fisioterapeutas o enfermeros hasta profesores de educación física o los propios padres de niños afectados.

Con formato de charla-coloquio se fueron analizando los diferentes aspectos del ejercicio en este tipo de pacientes con el fin de informar tanto a las familias como a profesionales que trabajen con este tipo de menores.

El Ideal Gallego
Galicia

29/11/19

Prensa: Diaria
Tirada: Sin datos OJD
Difusión: Sin datos OJD

Cód: 129318722

Sección: LOCAL Valor: 241,95 € Área (cm2): 71,2 Ocupación: 8,64 % Documento: 1/1 Autor: Núm. Lectores: 18000

El ejercicio físico como aliado del corazón

La Fundación María José Jove presentó la charla "El ejercicio físico en niños con cardiopatías" a la que acudió el conselleiro, Jesús Vázquez Almuíña. FOTO: JAVIER ALBORÉS

Diario de Bergantiños
Lugo
29/11/19
Prensa: Diaria
Tirada: 250 Ejemplares
Difusión: 250 Ejemplares
Cód: 129305877
Página: 16
Sección: LOCAL Valor: 241,95 € Área (cm2): 71,2 Ocupación: 8,64 % Documento: 1/1 Autor: Núm. Lectores: 1000

El ejercicio físico como aliado del corazón

La Fundación María José Jove presentó la charla "El ejercicio físico en niños con cardiopatías" a la que acudió el conselleiro, Jesús Vázquez Almuíña. FOTO: JAVIER ALBORÉS

EMISORA: RADIO GALEGA
PROGRAMA: Magazine Galicia por diante
FECHA: 28/11/2019
NOTICIA: Pequeños héroes. Las 100 palabras que las familias de niños prematuros quieren entender
ENLACE: http://www.crtvg.es/rg/destacados/galicia-por-diante-galicia-por-diante-do-dia-28-11-2019-4219032?_tcode=YXpidnY0

Galicia por Diante

"Vivimos o noso traballo: os bebés son a nosa familia"

28/11/2019 - 13:07 h

Una iniciativa solidaria para combatir la soledad de nuestros mayores

FAMYC busca respaldos para echar a andar en las comarcas y velar por el bienestar de las personas dependientes y sus cuidadores sean cuales sean sus ingresos

M. CORRAL | Ferrol | Jueves 28 noviembre 2019 | 14:00

Marta de Araoz empezó a entrar en las casas de las personas con dependencia hace más de nueve años. A través de su empresa, **En Buenas Manos**, esta ferrolana presta todo tipo de servicios en hogares de las tres comarcas y su experiencia le ha servido para constatar un grave problema: **no todos los dependientes se pueden permitir económicamente la asistencia** a domicilio que necesitan y la respuesta de las administraciones no llega.

Ella llevaba un tiempo dándole vueltas y analizando cómo podía poner su granito de arena para ir paliando esta situación, pero el aumento de casos de muerte en soledad en nuestros municipios le hizo reaccionar de inmediato y crear **FAMYC, la Fundación de Ayuda a Mayores y sus Cuidadores**. Se trata de una entidad sin ánimo de lucro que está en fase de constitución y necesita apoyos para registrarse formalmente y comenzar con su actividad.

Contando por el momento con el respaldo de la Xunta de Galicia y de una entidad tan reconocida a nivel nacional como la **Fundación María José Jove**, FAMYC

sigue sumando apoyos de empresas, comercios y voluntarios en Ferrolterra. «Es emocionante ver cómo se está volcando la gente con nuestro proyecto porque saben que, como decimos en nuestro lema, **«hoy son nuestros mayores, pero mañana seremos nosotros»**», recuerda Marta.

Una cena solidaria el próximo 5 de diciembre

Las huchas solidarias de FAMYC están repartidas por decenas de negocios del centro de Ferrol, pero esta no es la única forma de colaborar para que la Fundación pueda iniciar cuanto antes su más que necesaria actividad. El próximo día **5 de diciembre, desde las 20:30 horas, habrá una cena en el Casino Ferrolano** a beneficio de la entidad.

El precio de la entrada es de 25 euros, de los que 15 se destinan a sufragar el menú y los otros 10 euros servirán de donativo. Las invitaciones se pueden adquirir en el Casino o **en el correo electrónico info@famyc.es hasta el próximo lunes 2 de diciembre**. Además, las personas que no puedan asistir y quieran colaborar, pueden hacerlo a través de la fila cero en la cuenta ES77 2080 0209 5430 4002 7766.

¿Qué ayuda prestará FAMYC?

La Fundación, como su propio nombre indica, se centrará en las personas dependientes y en sus cuidadores no profesionales, que suelen ser sus familiares. En el primero de los casos, **FAMYC se encargará de realizar todo tipo de tareas** como ir a recados, gestiones, labores del hogar o acompañamiento a médicos. A los cuidadores les ofrecerá formación gratuita, información y asesoramiento.

Con las personas que vivan solas, además, la Fundación establecerá un horario de **llamadas diarias para constatar que se encuentra bien**. En caso de no obtener respuesta, volverían a intentarlo dos veces más y se pondrían en contacto con familiares y servicios de emergencia. Sus voluntarios, asimismo, harán una ronda de visitas de acompañamiento.

¿Solamente puedo colaborar con donaciones?

Por supuesto que no; aquellas personas que no puedan o no quieran hacer su aportación económica, podrán colaborar difundiendo las labores de la Fundación o **haciéndose voluntarios y donando tiempo**: llamando a los mayores, haciendo recados o acompañándolos. En definitiva, evitando que se sientan solos. Ponerse en **contacto y obtener más información sobre FAMYC** es un muy fácil y podemos hacerlo por varias vías. Primero, podemos echarle un ojo a su página web pinchando aquí o a su página de Facebook. También podemos pasar por su sede en la calle María, 90, bajo (Ferrol); llamar a los teléfonos 679 843 665 o 981 352 277, o escribir al correo info@famyc.es.

Vie, 29 de Nov del 2019 06 : 6
La Opinión A Coruña
Sociedad y Cultura

Fuente de Audiencia: Alexa
Autor:
Valor publicitario: 175 €
Audiencia: 26.926 UU

País: España
Tipología: Medios Online
Ranking: 8
Documento: 1/2

Noticias de A Coruña

El ejercicio en niños con cardiopatía, a debate en la Fundación María José Jove

28.11.2019 | 22:27

Las fundaciones María José Jove y Profesor Novoa Santos de A Coruña celebraron ayer una charla-coloquio sobre la situación, perspectivas y futuro del ejercicio físico en los niños con cardiopatía. En la jornada, que inauguró el conselleiro de Sanidade, Jesús Vázquez Almuíña, se intentó dar todos los puntos de vista sobre el asunto: desde la opinión de expertos sanitarios como cardiólogos, fisioterapeutas o enfermeros hasta profesores de educación física o los propios padres de niños afectados.

Participantes, ayer, en la charla-coloquio. Víctor Echave

Con formato de charla-coloquio se fueron analizando los diferentes aspectos del ejercicio en este tipo de pacientes con el fin de informar tanto a las familias como a profesionales que trabajen con este tipo de menores.

Compartir en Facebook Compartir en Twitter

Más información

- Entrega del premio Rafael Hervada en A Coruña.
- Dereito a Morrer Dignamente denuncia la escasa implantación de la ley gallega.
- El Sergas convocará en diciembre oposiciones con 1.057 plazas.

ESPECIAL

Premios Opinión da Música de Raíz

Consulta aquí a información dos premios de música do noso diario

NEOMOTOR

Toda la información sobre el mundo del motor

Conoce las últimas tendencias y las novedades en coches, motos y la industria automovilística.

Lo último Lo más leído

1. "Me dieron una pastilla de yodo y la empresa me despidió por absentismo"
2. Cuatro directivos de Loterías, investigados por presunta estafa por la Primitiva millonaria
3. 90 minutos a la deriva y sin gobierno
4. La Xunta convoca la mayor oposición de educación de la historia
5. Ozuna anuncia un concierto en A Coruña

Reproducción realizada para 'Octo'

Artículo reproducido por Augure con autorización de CEDRO para su inclusión en esta revista de prensa.
Si necesita reproducirlo, distribuirlo o ponerlo a disposición de sus empleados u otros usuarios externos, póngase en contacto con CEDRO licencias@cedro.org.
cedro.org
conlicencia.com